



PREFEITURA MUNICIPAL DE SANTALUZ

PC CORONEL JOSE LEITAO - CENTRO

CNPJ: 13.807.870/0001-19 - CEP: 48.880-000 - SANTALUZ - BA

NOTA DE LIQUIDAÇÃO

PROCESSO ADM: 189/2024

EMPENHO: 477 / 2026 Nº SUB-EMPENHO: 889 Data do Sub-Empenho: 26/03/2026 TIPO DO EMPENHO: Estimativo

FORNECEDOR

Nome: 6641 - PDN SERVICOS E COMERCIO LTDA Tipo Pessoa: Jurídica
 Endereço: RUA MARQUES DE CARAVELAS, 000527 Complemento: EDIF LEINAD LOJA 04
 Bairro: BARRA Cidade: Estado:
 CNPJ: 46.288.407/0001-67 Insc. Estadual: CPF: RG:
 Conta Corrente: 0405500-4 Agência: 3231 Banco: 237 - BANCO BRADESCO S.A.
 Tipo PIX: Nº PIX:

DOTAÇÃO ORÇAMENTÁRIA

Reduzido: 1007.4451.1700 - ORÇAMENTÁRIO E SUPLEMENTAR Data do Empenho: 02/03/2026

Unidade: 1101 - SECRETARIA MUNICIPAL DE INFRAESTRUTURA
 Função: 15 - Urbanismo
 Sub-Função: 451 - Infra-estrutura Urbana
 Programa: 009 - INFRAESTRUTURA E DESENVOLVIMENTO ECONÔMICO SUSTENTÁVEL
 Ação: 1.007 - Investimentos em Obras Estruturantes
 Elemento: 4.4.90.51.00 - Obras e Instalações
 Fonte: 1700 - Outras Transferências de Convênios ou Instrumentos Congêneros da União
 Sub-Elemento: 4.4.90.51.01 - OBRAS E INSTALACOES (MAO DE OBRA)

Modalidade: (Lei 14133/21) Concorrência	Nº Lic.: 004-2024CE	Saldo Anterior	Valor do Empenho	Saldo Atual
Convênio:	Contrato: 594-2025	2.190.414,37	243.088,64	1.947.325,73
Patrimônio: -				

HISTÓRICO

REFERENTE A CONTRATAÇÃO DE EMPRESA DE ENGENHARIA PARA EXECUÇÃO NA CONSTRUÇÃO DA PRAÇA BAIRRO AÇUDE TAPERA AS MARGENS DO AÇUDE NA SEDE DO MUNICÍPIO DE SANTALUZ-BA, CONFORME CONTRATO Nº594-2025, CONCORRÊNCIA ELETRÔNICA Nº004-2024, OBRA Nº 014/2025, BOLETIM DE MEDIÇÃO 05, PERÍODO DE MEDIÇÃO: 01/03/2026 À 12/03/2026. NFS-e: 137.

Movimentação Empenho		
Saldo Anterior	Sub-Empenho	Saldo Atual
243.088,64	243.088,64	0,00

Data do Empenho: 02/03/2026 Data do Liquidação: 26/03/2026

RETENÇÕES

Código	Descrição	Valor
2.1.8.8.1.01.02.00.00.040	CONTRIBUIÇÃO AO RGPS - Fonte 1700 INSS	4.254,00
2.1.8.8.1.01.08.00.00.040	ISS - Fonte 1700	6.077,27
## Duzentos e trinta e dois mil e setecentos e cinquenta e sete reais e trinta e sete centavos ##		Valor Retido 10.331,27
		Valor Líquido 232.757,37

DOCUMENTOS COMPROBATÓRIOS

NOTA FISCAL	Data Emissão	Número	Série	Sub-Série	Data Validade	Valor R\$
	26/03/2026	137	U			243.088,64
Quantidade: 1	Total:					243.088,64

DESDOBRAMENTOS (PCASP)

Código	Descrição	Valor R\$
123210601	LIQUIDAÇÃO OBRAS EM ANDAMENTO	243.088,64

Declaro que os materiais foram recebidos e/ou serviços prestados em 26/03/2026. ARISMÁRIO BARBOSA JUNIOR Prefeito Municipal Matrícula: 6422	Declaro que a despesa relativa a nota de empenho supra está liquidada em 26/03/2026, podendo efetuar o pagamento. NAIARA DA CUNHA CARMO Contador(a) Matrícula: 6408
--	--

DOCUMENTAÇÃO CONFERIDA
 EM 13/04/2026
CARLOS ANTÔNIO DA SILVA FILHO
 CONTROLADOR INTERNO
 PORTARIA 012/2026





PREFEITURA MUNICIPAL DE SANTALUZ

PC CORONEL JOSE LEITAO - CENTRO

CNPJ: 13.807.870/0001-19 - CEP: 48.880-000 - SANTALUZ - BA

NOTA DE SUB-EMPENHO

PROCESSO ADM: 189/2024

EMPENHO: 477 / 2026 Nº SUB-EMPENHO: 889 Data do Sub-Empenho: 26/03/2026 TIPO DO EMPENHO: Estimativo

FORNECEDOR

Nome: 6641 - PDN SERVICOS E COMERCIO LTDA Tipo Pessoa: Jurídica
 Endereço: RUA MARQUES DE CARAVELAS, 000527 Complemento: EDIF LEINAD LOJA 04
 Bairro: BARRA Cidade: Estado:
 CNPJ: 46.288.407/0001-67 Insc. Estadual: CPF: RG:
 Conta Corrente: 0405500-4 Agência: 3231 Banco: 237 - BANCO BRADESCO S.A.
 Tipo PIX: Nº PIX:

DOTAÇÃO ORÇAMENTÁRIA
Reduzido: 1007.4451.1700 - ORÇAMENTÁRIO E SUPLEMENTAR Data do Empenho: 02/03/2026

Unidade: 1101 - SECRETARIA MUNICIPAL DE INFRAESTRUTURA
 Função: 15 - Urbanismo
 Sub-Função: 451 - Infra-estrutura Urbana
 Programa: 009 - INFRAESTRUTURA E DESENVOLVIMENTO ECONÔMICO SUSTENTÁVEL
 Ação: 1.007 - Investimentos em Obras Estruturantes
 Elemento: 4.4.90.51.00 - Obras e Instalações
 Fonte: 1700 - Outras Transferências de Convênios ou Instrumentos Congêneros da União
 Sub-Elemento: 4.4.90.51.01 - OBRAS E INSTALACOES (MAO DE OBRA)

Modalidade: (Lei 14133/21) Concorrência	Nº Lic.: 004-2024CE	Saldo Anterior	Valor do Empenho	Saldo Atual
Convênio:	Contrato: 594-2025	2.190.414,37	243.088,64	1.947.325,73
Patrimônio: -				

HISTÓRICO EMPENHO REFERENTE A CONTRATAÇÃO DE EMPRESA DE ENGENHARIA PARA EXECUÇÃO NA CONSTRUÇÃO DA PRAÇA BAIRRO AÇUDE TAPERA AS MARGENS DO AÇUDE NA SEDE DO MUNICÍPIO DE SANTALUZ-BA, CONFORME CONTRATO Nº594-2025, CONCORRÊNCIA ELETRÔNICA Nº004-2024. EXERCÍCIO DE 2026.	Movimentação Empenho		
	Saldo Anterior	Sub-Empenho	Saldo Atual
	243.088,64	243.088,64	0,00

Nº Ordem	Especificação (Item)	Unidade	Quant.	Valor Unitário	Valor Total
1	16 - PARA OBRAS E SERVIÇOS DE ENGENHARIA	SRV	1	243.088,64	243.088,64

Duzentos e quarenta e três mil e oitenta e oito reais e sessenta e quatro centavos ## 243.088,64

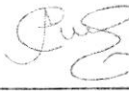
Autorizo o empenho da despesa supra mencionada em 26/03/2026.  _____ ARISMÁRIO BARBOSA JUNIOR Prefeito Municipal Matrícula: 6422	Declaro que a importância supra foi deduzida do crédito próprio em 26/03/2026.  _____ NAIARA DA CUNHA CARMO Diretor Contábil Matrícula: 6408
--	--



Santaluz, 26/03/2026

A empresa:

PDN SERVIÇOS E COMERCIO LTDA

Endereço:

RUA MARQUÊS DE CARAVELAS 000527, EDIF: LEINAD; LOJA:04-SALVADO – CEP: 40140241-BA

ORIENTAÇÕES PARA EMPENHO	
FONTE DE PAGAMENTO:	
	SECRETÁRIA DE INFRAESTRUTURA
AÇÃO:	
	RECURSO PRÓPRIO
HISTÓRICO:	
	CONSTRUÇÃO DA PRAÇA BAIRRO AÇUDE TAPERA AS MARGENS DO AÇUDE NA SEDE DO MUNICÍPIO DE SANTALUZ- BA.
Processo Licitatório:	CP 004/2024
Contrato:	594/2025
Processo administrativo:	0189/2024
Nº da obra:	014/2025
Nº da Nota Fiscal (Matricula):	137
VALOR DA NOTA:	R\$ 243.088,64
PERÍODO DA MEDIÇÃO:	01/03/2026 A 12/03/2026
DOCUMENTOS EM ANEXO.	
	RELATÓRIO FOTOGRAFICO, CERTIDÕES, NOTA FISCAL, BM , RDO, RELATÓRIO DA GFIP CP, DCTFWEB CP .

Atenciosamente,

Tony Felix Andrade

TONY FELIX ANDRADE
ENG.CIVL
CREA BA 0520696778





PREFEITURA MUNICIPAL DE SANTA LUZ
PRAÇA DO TANQUE GRANDE
13.807.870/0001-19

DOCUMENTO DE ARRECAÇÃO MUNICIPAL - DAM

ISSQN Terceiros

Nº DAM: 617195	CONTRIBUINTE 59005 - PDN SERVIÇOS E COMÉRCIO LTDA			INSCRIÇÃO:
TIPO / NOME LOGRADOURO:				NUMERO:
COMPLEMENTO:	BAIRRO:	MUNICÍPIO:	UF:	
DOCUMENTOS				
C.N.P.J. / CPF: 46.288.407/0001-67	R.G.:		ORGÃO	
TOMADOR				
CONTRIBUINTE TOMADOR: PREFEITURA MUNICIPAL DE SANTALUZ			C.N.P.J. / CPF: 13.807.870/0001-19	
COMPOSIÇÃO DO TRIBUTO				
Base Cálculo: 121.544,32	Aliquota (%): 5,000	Valor R\$: 6.077,22	Taxa Expediente R\$:	Valor Total R\$: 6.077,22
DADOS PARA PAGAMENTO				
DATA LANÇAMENTO: 27/03/2026	MÊS REFERÊNCIA: Março	EXERCÍCIO: 2026	DATA EMISSÃO: 27/03/2026 07:53:51	DATA DE VENCIMENTO: 10/04/2026
INSTRUÇÕES: NFS-e Nº 137 - DATA DE EMISSÃO: 26-03-2026 Vencimento original: 10/04/2026			(=) VALOR DEVIDO - R\$	6.077,22
			(-) VALOR DO DESCONTO - R\$	
			(+) CORREÇÃO MONETÁRIA - R\$	
			(+) MULTA DE MORA - R\$	
			(+) JUROS DE MORA - R\$	
			(=) VALOR A PAGAR - R\$	6.077,22



Operador: Daniele Nicodemos Da Silva



8178000060 . 3 77223906202 . 3 60410011200 . 1 00061719512 . 8

AUTENTICAÇÃO MECÂNICA

VIA CONTRIBUINTE

DESTAQUE AQUI

VÁLIDO SOMENTE SE AUTENTICADO MECANICAMENTE POR BANCO AUTORIZADO



8178000060 . 3 77223906202 . 3 60410011200 . 1 00061719512 . 8

ATENÇÃO: NÃO AMASSE, NÃO DOBRE, NÃO PERFURE



PREFEITURA MUNICIPAL DE SANTA LUZ
13.807.870/0001-19
PRAÇA DO TANQUE GRANDE

DOCUMENTO DE ARRECAÇÃO MUNICIPAL - DAM

ISSQN Terceiros



MÊS REFERÊNCIA: Março	Nº DAM: 617195	EXERCÍCIO: 2026	DATA: 27/03/2026 07:53:51	DATA VENCIMENTO: 10/04/2026
INSCRIÇÃO			(=) VALOR DEVIDO - R\$	6.077,22
PDN SERVIÇOS E COMÉRCIO LTDA			(=) VALOR A PAGAR - R\$	6.077,22



4.3.6	101678	SINAPI	QUADRO DE DISTRIBUIÇÃO DE ENERGIA EM PVC, DE EMBUTIR, SEMBARRAMENTO, PARA 6 DIS. UNTORES - FORNECIMENTO E INSTALAÇÃO. AF_102020	UN	1,000	RS	71,99	RS	71,99	RS	-	RS	-	1,000	RS	71,99	1,000	RS	71,99	RS	-	0%
4.3.7	90858	SINAPI	DISJUNTOR MONOPOLAR TIPO ONI, CORRENTE NOMINAL DE 20A - FORNECIMENTO E INSTALAÇÃO. AF_102020	UN	4,000	RS	11,82	RS	47,28	RS	-	RS	-	4,000	RS	47,28	4,000	RS	47,28	RS	-	0%
4.3.8	101048	SINAPI	QUADRO DE MEDIÇÃO GERAL DE ENERGIA PARA 1 UNIDOR DE SOBRESOPO - FORNECIMENTO E INSTALAÇÃO. AF_102020	UN	1,000	RS	158,24	RS	158,24	RS	-	RS	-	1,000	RS	158,24	1,000	RS	158,24	RS	-	0%
4.3.9	7209	ORSE	Poste de aço galvanizado, vértice em tubo, diâmetro superior 60mm, diâmetro de base 115mm, altura total 5m, Corripol ref. série 000505/daase 60 da Compost ou similar	un	20,000	RS	1.472,38	RS	29.447,50	RS	-	RS	-	20,000	RS	29.447,50	20,000	RS	29.447,50	RS	-	0%
4.3.10	101658	SINAPI	LUBRIFICANTE LEO PARA LUBRIFICAÇÃO PÚBLICA DE 181 W/ATE 230 W - FORNECIMENTO E INSTALAÇÃO. AF_082020	UN	40,000	RS	520,83	RS	20.913,20	RS	-	RS	-	40,000	RS	20.913,20	40,000	RS	20.913,20	RS	-	0%
4.3.11	91920	SINAPI	CABO DE COBRE FLEXÍVEL ISOLADO, 2,5 MM², ANTI-CHAMA 450/75 V, PARA CIRCUITOS TERMINAIS - FORNECIMENTO E INSTALAÇÃO. AF_102020	M	454,630	RS	3,97	RS	1.844,58	RS	-	RS	-	454,630	RS	1.844,58	454,630	RS	1.844,58	RS	-	0%
4.3.12	10351	ORSE	Luminária tipo espelho para jardim com lâmpada led 3w	un	14,000	RS	72,11	RS	1.009,54	RS	-	RS	-	14,000	RS	1.009,54	14,000	RS	1.009,54	RS	-	0%
4.4			PISOS						RS 91.914,84													
4.4.1	97113	SINAPI	APLICAÇÃO DE LONA PLÁSTICA PARA EXECUÇÃO DE PAVIMENTOS DECONCRETO. AF_042022	m²	518,83	RS	3,37	RS	1.729,63	RS	-	RS	-	518,83	RS	1.729,63	518,83	RS	1.729,63	RS	-	0%
4.4.2	100324	SINAPI	LÁSTRO COM MATERIAL GRANULAR (PEDRA BRITADA N.1 E PEDRA BRITADA N.2), APLICADO EM PISOS OU LAJES SOBRE SOLO, ESPESSURAS: 10 CM. AF_012024	m²	51,85	RS	181,25	RS	9.403,25	RS	-	RS	-	51,85	RS	9.403,25	51,85	RS	9.403,25	RS	-	0%
4.4.3	CP 00	Prépro	FORNECIMENTO E INSTALAÇÃO TELA DE AÇO SOLDADA NERVURADA, (CA-50, Q-82, (1,48x0,82)M, DIÂMETRO DO FIO = 4,2 MM, LARGURA = 2,45 X 60 M DE COMPRIMENTO, ESPICAMENTO DA MALHA = 13 X 15 CM	un	518,83	RS	26,83	RS	13.297,61	RS	-	RS	-	518,83	RS	13.297,61	518,83	RS	13.297,61	RS	-	0%
4.4.4	101747	SINAPI	PISO EM CONCRETO 20 MPa PREPARO MECÂNICO, ESPESSURA 10CM AF_082020	m²	518,83	RS	60,08	RS	35.321,95	RS	-	RS	-	518,83	RS	35.321,95	518,83	RS	35.321,95	RS	-	0%
4.4.5	97114	SINAPI	EXECUÇÃO DE JUNTAS DE CONTRAÇÃO PARA PAVIMENTOS DECONCRETO. AF_042022	M	513,30	RS	0,48	RS	251,08	RS	-	RS	-	513,30	RS	251,08	513,30	RS	251,08	RS	-	0%
4.4.6	97027	SINAPI	ACABAMENTO POLIDO PARA PISO DE CONCRETO ARMADO OU LAJES SOBRE SOLO DE ALTA RESISTÊNCIA. AF_082021	m²	518,83	RS	31,03	RS	16.410,59	RS	-	RS	-	518,83	RS	16.410,59	518,83	RS	16.410,59	RS	-	0%
4.4.7	89211	SINAPI	TUBO PVC, SÉRIE R, ÁGUA PLUVIAL, DN 75 MM, FORNDECIDO E INSTALADO EM RAMAL DE ENCAMINHAMENTO. AF_052022	M	0,90	RS	32,51	RS	19,51	RS	-	RS	-	0,90	RS	19,51	0,90	RS	19,51	RS	-	0%
4.4.8	74245001	SINAPI	PRINTURA ACRILICA EM PISO CIMENTADO DUAS DEMAS	m²	518,83	RS	21,64	RS	11.227,48	RS	-	RS	-	518,83	RS	11.227,48	518,83	RS	11.227,48	RS	-	0%
4.4.9	4199	SINAPI	PRINTURA ACRILICA DE FACHOS E DEMARCACAO EM QUADRAPOLO ESPORTIVA, 5 CM DE LARGURA	M	285,02	RS	16,75	RS	4.773,75	RS	-	RS	-	285,02	RS	4.773,75	285,02	RS	4.773,75	RS	-	0%
4.5			REVESTIMENTO						RS 22.394,48													
4.5.1	97528	SINAPI	CHAPISCO APLICADO EM ALVENARIA (COM PRESENCIA DE VÁZIOS) E ESTRUTURAS DE CONCRETO DE FACHADA, COM EQUIPAMENTO DE PROJEÇÃO, ARGAMASSA TRACO 1:3 COM PREPARO EM BETONEIRA 400L. AF_102022	m²	306,48	RS	6,84	RS	2.097,00	RS	-	RS	-	306,48	RS	2.097,00	306,48	RS	2.097,00	RS	-	0%
4.5.2	97547	SINAPI	MASSA ÚNICA EM ARGAMASSA TRACO 1:3, PREPARO MECÂNICO, APLICADA MANUALMENTE EM PAREDES INTERNAS DE AMBIENTES COM ÁREA ENTRE 5M² E 10M², E = 10CM, COM TALISCAS. AF_032024	m²	306,48	RS	30,50	RS	9.347,64	RS	-	RS	-	306,48	RS	9.347,64	306,48	RS	9.347,64	RS	-	0%
4.5.3	88485	SINAPI	FUNDO SELADOR AGRÍCOLO, APLICAÇÃO MANUAL EM PAREDE, UMADENÃO. AF_042023	m²	306,48	RS	4,14	RS	1.268,92	RS	-	RS	-	306,48	RS	1.268,92	306,48	RS	1.268,92	RS	-	0%
4.5.4	88486	SINAPI	PRINTURA LATEX ACRILICA PREMIUM, APLICAÇÃO MANUAL EM PAREDES INTERNAS, AF_042023	m²	306,48	RS	12,91	RS	3.956,65	RS	-	RS	-	306,48	RS	3.956,65	306,48	RS	3.956,65	RS	-	0%
4.5.5	98128	SINAPI	APLICAÇÃO MANUAL DE MASSA AGRÍCOLA EM PANOS DE FACHADA COMPRENSÃO DE VÁZIOS, DE EDIFÍCIOS DE MUA TIPO OS PAVIMENTOS, LIMA DENÃO. AF_032024	m²	306,48	RS	16,58	RS	5.094,39	RS	-	RS	-	306,48	RS	5.094,39	306,48	RS	5.094,39	RS	-	0%
4.6			COMPLEMENTARES						RS 32.970,19													
4.6.1	CP 04	Prépro	FORNECIMENTO E INSTALAÇÃO DE CONJUNTO PARA FUTSAL COM PAR DE TRAVES OBLÍQUAS DE 3,00 X 2,00 M EM TUBO DE AÇO GALVANIZADO 1" COM REGULADORES EM TUBO DE 1", PRINTURA EM PRIMER COM TINTA ESMALTE BENTÉTICO E REDES DE POLIETILENO FIO 4 MM	un	1,00	RS	3.534,42	RS	3.534,42	RS	-	RS	-	1,00	RS	3.534,42	1,00	RS	3.534,42	RS	-	0%
4.6.2	CP 05	Prépro	FORNECIMENTO E INSTALAÇÃO DE PAR DE TABELAS DE BASQUETE EM COMPENSADO MARVAL ORIGINAL, 1800 X 1200 MM, INCLUINDO ARO DE METAL E REDE EM POLIPROPILENO 100%	un	1,00	RS	3.091,96	RS	3.091,96	RS	-	RS	-	1,00	RS	3.091,96	1,00	RS	3.091,96	RS	-	0%
4.6.3	90950	SINAPI	GUARDA-CORPO DE AÇO GALVANIZADO DE 1,10M, DUPLO CORRIMÃO, MONTANTES TUBULARES DE 100MM, ESPAÇADORES 1,20M, TRAVESSA SUPERIOR DE 2" GRADIL EM CANTONEIRA 51X51X4,8 MM E BARRAS CHATAS NA VERTICAL DE 32X4,8 MM, FIXADO COM CHUMBADOR MECÂNICO. AF_042019	m	23,2	RS	1.111,94	RS	25.773,81	RS	-	RS	-	23,20	RS	25.773,81	23,20	RS	25.773,81	RS	-	0%
5			PISO FRENTEIRO						RS 118.174,13													
5.1	94892	SINAPI	EXECUÇÃO DE PASSERO (CALÇADA) OU PISO DE CONCRETO COM CONCRETO MOLDAO IN LOCO, FEITO EM OBRA, ACABAMENTO CONVENCIONAL, ESPESSURA 6 CM ARMADO AF_082022	m²	442,18	RS	70,73	RS	31.275,39	RS	-	RS	-	442,18	RS	31.275,39	442,18	RS	31.275,39	RS	-	0%
5.2	92396	SINAPI	EXECUÇÃO DE PASSERO EM PISO INTERTRAVADO, COM BLOCO RETANGULAR COR NATURAL DE 20 X 10 CM, ESPESSURA 6 CM AF_102022	m²	382,71	RS	68,77	RS	26.318,97	RS	-	RS	-	382,71	RS	26.318,97	382,71	RS	26.318,97	RS	-	0%
5.3	97097	SINAPI	ACABAMENTO POLIDO PARA PISO DE CONCRETO ARMADO OU LAJES SOBRE SOLO DE ALTA RESISTÊNCIA. AF_082021	m²	442,18	RS	31,53	RS	13.986,15	RS	-	RS	-	442,18	RS	13.986,15	442,18	RS	13.986,15	RS	-	0%
5.4	74245001	SINAPI	PRINTURA ACRILICA EM PISO CIMENTADO DUAS DEMAS	m²	228,04	RS	31,84	RS	4.504,79	RS	-	RS	-	228,04	RS	4.504,79	228,04	RS	4.504,79	RS	-	0%
5.5	94277	SINAPI	ASSENTAMENTO DE LULA (MEDICHO) EM TRECHO RETO, CONFECCIONADA EM CONCRETO PRE-FABRICADO, DIMENSÕES 80X80X82X5 CM (COMPRIMENTO X BASE INFERIOR X BASE SUPERIOR X ALTURA). AF_012024	m	612,45	RS	26,87	RS	16.359,98	RS	-	RS	-	367,00	RS	10.982,29	246,45	RS	7.377,54	RS	-	0%
5.6	12214	ORSE	Planta para passeio de debilitados a passeio público, em concreto simples, F0,20/0,16, oesacopoladas, com pintura indicativa em rolover, 02 demãos	un	2,00	RS	391,21	RS	782,42	RS	-	RS	-	2,00	RS	782,42	2,00	RS	782,42	RS	-	0%
5.7	93679	SINAPI	EXECUÇÃO DE PASSERO EM PISO INTERTRAVADO, COM BLOCO RETANGULAR COR. ORO DE 20 X 10 CM, ESPESSURA 6 CM. AF_102022	m²	198,86	RS	102,99	RS	20.582,55	RS	-	RS	-	198,82	RS	18.871,82	36,03	RS	3.710,73	RS	-	0%
6			PERGOLADO						RS 19.621,78													
6.1	4298	ORSE	Peça de escudo tratado, d= 13 x 16 cm, L= 4,00m - Fomeamento	un	34,00	RS	137,57	RS	4.680,38	RS	-	RS	-	34,00	RS	4.680,38	34,00	RS	4.680,38	RS	-	0%
6.2	4297	ORSE	Peça de escudo tratado, d= 18 x 22cm, L= 3,20m - Fomeamento	un	12,00	RS	306,85	RS	3.682,20	RS	-	RS	-	12,00	RS	3.682,20	12,00	RS	3.682,20	RS	-	0%
6.3	4292	ORSE	Peça de escudo tratado, d= 16 x 16 cm, L= 4,00m - Fomeamento	un	8,00	RS	258,58	RS	2.068,72	RS	-	RS	-	8,00	RS	2.068,72	8,00	RS	2.068,72	RS	-	0%
6.4	9857	ORSE	Assentamento de peças de escudo tratado, d=18 x 22cm para cordofo de esquadro (prefabricado)	m	204,00	RS	41,50	RS	8.486,00	RS	-	RS	-	204,00	RS	8.486,00	204,00	RS	8.486,00	RS	-	0%
6.5	101170	SINAPI	REJATA BRANCA DE CONCRETO - DIÂMETRO DE 30CM, ESCAVACAO MANUAL COM TRADO CONCHA, COM ARMADURA DE ARRANQUE AF_052020	M	6,000	RS	124,08	RS	744,48	RS	-	RS	-	6,000	RS	744,48	6,000	RS	744,48	RS	-	0%
7			ACADEMIA DE BARRAS						RS 24.746,87													
7.1	103209	SINAPI	INSTALAÇÃO DE ALONGADOR COM TRÊS ALTURAS, EM TUBO DE AÇO CARBONO - EQUIPAMENTO DE GINÁSTICA PARA ACADEMIA AO AR LIVRE / ACADEMIA DA TERCEIRA IDADE - ATIL INSTALADO SOBRE PISO DE CONCRETO EXISTENTE. AF_102021	UN	1,000	RS	2.036,36	RS	2.036,36	RS	-	RS	-	1,000	RS	2.036,36	1,000	RS	2.036,36	RS	-	0%
7.2	103188	SINAPI	INSTALAÇÃO DE ESQUELÉTRICO, EM TUBO DE AÇO CARBONO - EQUIPAMENTO DE GINÁSTICA PARA ACADEMIA AO AR LIVRE / ACADEMIA DA TERCEIRA IDADE - ATIL INSTALADO SOBRE PISO DE CONCRETO EXISTENTE. AF_102021	UN	1,000	RS	5.186,52	RS	5.186,52	RS	-	RS	-	1,000	RS	5.186,52	1,000	RS	5.186,52	RS	-	0%
7.3	103208	SINAPI	INSTALAÇÃO DE ROTACAO VERTICAL, DUPLO, EM TUBO DE AÇO CARBONO - EQUIPAMENTO DE GINÁSTICA PARA ACADEMIA AO AR LIVRE / ACADEMIA DA TERCEIRA IDADE - ATIL INSTALADO SOBRE PISO DE CONCRETO EXISTENTE. AF_102021	UN	1,000	RS	1.886,91	RS	1.886,91	RS	-	RS	-	1,000	RS	1.886,91	1,000	RS	1.886,91	RS	-	0%



Daniel Pinheiro Moraes
 CREA-BA/0515236942
 PDN SERVIÇO E COMERCIO LTDA
 CNPJ: 46.288.407/0001-67

7.4	103180	SINAPI	INSTALAÇÃO DE SIMULADOR DE CAVALGADA TRÍPLIO, EM TUBO DE AÇO CARBONO - EQUIPAMENTO DE GINÁSTICA PARA ACADÊMIA AO AR LIVRE / ACADÊMIA DA TERCEIRA IDADE - AT1, INSTALADO SOBRE PISO DE CONCRETO EXISTENTE. AF_102021	UN	1,00	RS	4.380,10	RS	4.380,10	RS	-	1,00	RS	4.380,10	1,00	RS	4.380,10	RS	-	0%			
7.5	103210	SINAPI	INSTALAÇÃO DE PLACA ORIENTATIVA SOBRE EXERCÍCIOS, 2,00M X 1,00M, EM TUBO DE AÇO CARBONO - PARA ACADÊMIA AO AR LIVRE / ACADÊMIA DA TERCEIRA IDADE - AT1, INSTALADO SOBRE PISO DE CONCRETO EXISTENTE. AF_102021	UN	1,00	RS	1.896,13	RS	1.896,13	RS	-	1,00	RS	1.896,13	1,00	RS	1.896,13	RS	-	0%			
7.6	103180	SINAPI	INSTALAÇÃO DE MULTIFUNCIÓNADOR COM SEIS FUNÇÕES, EM TUBO DE AÇO CARBONO - EQUIPAMENTO DE GINÁSTICA PARA ACADÊMIA AO AR LIVRE / ACADÊMIA DA TERCEIRA IDADE - AT1, INSTALADO SOBRE PISO DE CONCRETO EXISTENTE. AF_102021	UN	1,00	RS	5.406,83	RS	5.406,83	RS	-	1,00	RS	5.406,83	1,00	RS	5.406,83	RS	-	0%			
7.7	103187	SINAPI	INSTALAÇÃO DE SIMULADOR DE CAMINHADA TRÍPLIO, EM TUBO DE AÇO CARBONO - EQUIPAMENTO DE GINÁSTICA PARA ACADÊMIA AO AR LIVRE / ACADÊMIA DA TERCEIRA IDADE - AT1, INSTALADO SOBRE PISO DE CONCRETO EXISTENTE. AF_102021	UN	1,00	RS	4.084,42	RS	4.084,42	RS	-	1,00	RS	4.084,42	1,00	RS	4.084,42	RS	-	0%			
PARQUEMOS E BANCOS																							
8							RS 29.846,18																
8.1	CP 08	Projeto	FORNECIMENTO E PLANTIO DE PALMEIRA DE 3 A 6 M	un	12,00	RS	1.305,91	RS	15.748,52	RS	-	6,00	RS	8.374,26	6,00	RS	8.374,26	12,00	RS	16.748,52	RS	-	0%
8.2	8251	ORSE	Planta - Placa de vaso (sujeira forçada), n°2,00m, fornecimento e plantio	un	2,00	RS	179,30	RS	358,60	RS	-	2,00	RS	358,60	2,00	RS	358,60	RS	-	0%			
8.3	7411	ORSE	Banco com encosto, compo=1,50m, largura=30cm, pil-de ferro fundido e com 10	un	4,00	RS	813,20	RS	3.253,08	RS	-	4,00	RS	3.253,08	4,00	RS	3.253,08	RS	-	0%			
8.3			lâminas de madeira, inclinação giratória	un	30,00	RS	19,87	RS	596,10	RS	-	30,00	RS	596,10	30,00	RS	596,10	RS	-	0%			
8.4	9899	ORSE	Planta - laje amarela (lajota coqueada yellow), fornecimento e plantio	un	2,50	RS	372,45	RS	931,12	RS	-	2,50	RS	931,12	2,50	RS	931,12	RS	-	0%			
8.5	103849	SINAPI	SEXO ORNAMENTAÇÃO	m²	141,91	RS	15,18	RS	2.298,10	RS	-	141,91	RS	2.298,10	141,91	RS	2.298,10	RS	-	0%			
8.6	CP 10	Projeto	PLANTIO DE ORNAMENTAL EM ALGODÃO OU SÃO CARLOS OU CURITIBANA, REPLICADA AF_07/2024	un	14,19	RS	168,17	RS	2.386,32	RS	-	14,19	RS	2.386,32	14,19	RS	2.386,32	RS	-	0%			
8.7	CP 06	Projeto	EXECUÇÃO DE TERRA VEGETAL	un	4,00	RS	431,31	RS	1.725,24	RS	-	4,00	RS	1.725,24	4,00	RS	1.725,24	RS	-	0%			
8.8	CP 11	Projeto	LIXEIRA EM EUCALIPTO	m²	7,68	RS	150,53	RS	1.158,07	RS	-	7,68	RS	1.158,07	7,68	RS	1.158,07	RS	-	0%			
8.9	9003	ORSE	Mediamento em massaparedaçomadeira de tal, acabamento serrado, c/ peso b	m²	7,68	RS	150,53	RS	1.158,07	RS	-	7,68	RS	1.158,07	7,68	RS	1.158,07	RS	-	0%			
SERVIÇOS GERAIS																							
9							RS 4.406,84																
9.1	3450	ORSE	Limpça geral	m²	1546,19	RS	2,85	RS	4.406,84	RS	-	1546,19	RS	4.406,84	1546,19	RS	4.406,84	RS	-	0%			
TOTEM PARA PLACA DE INAUGURAÇÃO																							
10							RS 2.119,61																
10.1	103322	SINAPI	ALVENARIA DE VEDAÇÃO DE BLOCOS CERÂMICOS FURADOS NA VERTICAL DE 8X19X30 CM (BPESSURA 9 CM) E ARGAMASSA DE ALVENARIA COM PREPARO EM BETONEIRA. AF_2/2021	m²	1,44	RS	58,91	RS	81,95	RS	-	1,44	RS	81,95	1,44	RS	81,95	RS	-	0%			
10.2	87904	SINAPI	CONCRETO ARMADO EM ALVENARIA (COM PRESENÇA DE VÁZIOS) E ESTRUTURAS DE CONCRETO DE FACHADA, COM COLHER DE PEDREIRO, ARGAMASSA TRAÇO 1:3 COM PREPARO MANUAL. AF_10/2022	m²	2,88	RS	9,77	RS	28,13	RS	-	2,88	RS	28,13	2,88	RS	28,13	RS	-	0,00			
10.3	104959	SINAPI	MASSA DE ALVENARIA EM ARGAMASSA TRAÇO 1:2:8 PREPARO MANUAL, APLICADA MANUALMENTE EM PAREDES INTERNAS DE AMBIENTES COM ÁREA MAIOR QUE 10M². L = 10MM COM TALISCAS. AF_08/2024	m²	2,88	RS	27,82	RS	80,40	RS	-	2,88	RS	80,40	2,88	RS	80,40	RS	-	0,00			
10.4	104612	SINAPI	REVESTIMENTO CERÂMICO PARA PAREDES INTERNAS COM PLACAS TIPO ESMALTADA DE DIMENSÕES 60X60 CM APLICADAS A MEIA ALTURA DESPARELHAS. AF_02/2023	m²	2,88	RS	72,54	RS	208,91	RS	-	2,88	RS	208,91	2,88	RS	208,91	RS	-	0,00			
10.5	86497	SINAPI	REVESTIMENTO COM MASSA LATEX APLICAÇÃO EM PAREDE DUAS DEMÃS, LIXAMENTO MANUAL. AF_04/2023	m²	0,68	RS	19,10	RS	12,98	RS	-	0,68	RS	12,98	0,68	RS	12,98	RS	-	0%			
10.6	102491	SINAPI	PINTURA DE PISO COM TINTA ACRÍLICA, APLICAÇÃO MANUAL, 2 DEMÃS, INCLUSIVE FUNDO PREPARADOR. AF_05/2021	m²	0,68	RS	21,15	RS	14,38	RS	-	0,68	RS	14,38	0,68	RS	14,38	RS	-	0%			
10.7	3187	ORSE	Placa de inauguração de sobre em alumínio 0,60 x 0,60 m	un	1,00	RS	1.891,87	RS	1.891,87	RS	-	1,00	RS	1.891,87	1,00	RS	1.891,87	RS	-	0%			
PLAYGROUND																							
11							RS 36.090,97																
11.1	11066	ORSE	Símbolos - Play Aventura modelo M-205, do Lúdico Brinquedos Inteligentes ou similar - fornecimento e montagem	un	1	RS	14.870,78	RS	14.870,78	RS	-	1,00	RS	14.870,78	1,00	RS	14.870,78	RS	-	0%			
11.2	8698	ORSE	Grade de ferro com barra quadrada de 1/2" na vertical, barras de quadrado de 1/2" na horizontal e quadro com barra de ferro de 1/2", inclinação 45 graus em ambos os sentidos	m²	10,36	RS	1.470,95	RS	15.220,19	RS	-	10,36	RS	15.220,19	10,36	RS	15.220,19	RS	-	0%			
TOTAL GERAL:							RS 766.998,56	BM 01:	RS 51.260,00	BM 02:	RS 82.148,20	BM 03:	RS 116.829,25	BM 04:	RS 273.872,47	BM 05:	RS 243.088,64	ACUMULADO:	RS 766.998,56	RS 0,00	0%		

TOTAL DO CONTRATO: R\$ 766.998,56
TOTAL PERÍODO BM 01 R\$ 51.260,00
TOTAL PERÍODO BM 02 R\$ 82.148,20
TOTAL PERÍODO BM 03 R\$ 116.829,25
TOTAL PERÍODO BM 04 R\$ 273.672,47
TOTAL PERÍODO BM 05 R\$ 243.088,64
TOTAL ACUMULADO R\$ 766.998,56
SALDO R\$ 0,00

Tony F. Pinheiro
CNPJ: 46.288.407/0001-67

Daniel Pinheiro Morais
CREA-BA/0515236942
PDN SERVIÇO E COMERCIO LTDA
CNPJ: 46.288.407/0001-67





MEMORIAL DE CÁLCULO



ITEM	DESCRIÇÃO DOS SERVIÇOS	UNID		MEMÓRIA DE CÁLCULO
OBRA: CONSTRUÇÃO DA PRAÇA BAIRRO AÇUDE TAPERA AS MARGENS DO AÇUDE NA SEDE DOMUNICÍPIO DE SANTALUZ-BA..				
ADMINISTRAÇÃO DA OBRA				
	ENGENHEIRO CIVIL DE OBRA JUNIOR COM ENCARGOS COMPLEMENTARES	H	15,61	h = 15,61
MOVIMENTO DE TERRA				
	REGULARIZAÇÃO E COMPACTAÇÃO DE SUBLEITO DE SOLO PREDOMINANTEMENTE ARENOSO. AF_11/2019	M²	0,10	M² = 0,10
ALOMBRADO				
	FORNECIMENTO E INSTALAÇÃO DE TELA DE NYLON, PARA FECHAMENTOSUPERIOR	un	533,20	UN = 533,20
	DOBRADIÇA EM AÇO/FERRO, 3" X 2 1/2", E=1,9 A 2MM, SEN ANEL, CROMADO OU ZINCADO, TAMPA BOLA, COM PARAFUSOS. AF_12/2019	UN	6,00	UN = 6,00
	CIMENTO E INSTALAÇÃO DE FERROLHO PARA PORTÃO DEALAMBRADO	un	2,00	UN = 2,00
	PORTÃO PARA ALAMBRADO	m²	5,00	M² = 5,00
ILUMINAÇÃO QUADRA E PRAÇAS				
	REFLETOR RETANGULAR FECHADO, COM LÂMPADA VAPOR METÁLICO 400 W - FORNECIMENTO E INSTALAÇÃO. AF_08/2020	UN	8,00	UN = 8,00
	QUADRO DE DISTRIBUIÇÃO DE ENERGIA EM PVC, DE EMBUTIR, SEMBARRAMENTO, PARA 6 DISJUNTORES - FORNECIMENTO E INSTALAÇÃO. AF_10/2020	UN	1,00	UN = 1,00
	DISJUNTOR MONOPOLAR TIPO DIN, CORRENTE NOMINAL DE 20A -FORNECIMENTO E INSTALAÇÃO. AF_10/2020	UN	4,00	UN = 4,00
	QUADRO DE MEDIÇÃO GERAL DE ENERGIA PARA 1 MEDIDOR DE SOBREPOR - FORNECIMENTO E INSTALAÇÃO. AF_10/2020	UN	1,00	UN = 1,00
	Poste de aço galvanizado cônico contínuo reto, diâmetro superior 60mm, diâmetro da base 115mm, altura total 5m, Conipost ref. Série 0005/classe 60 da Conipost ou similar	un	20,00	UN = 20,00
	LUMINÁRIA DE LED PARA ILUMINAÇÃO PÚBLICA, DE 181 W ATÉ 239 W - FORNECIMENTO E INSTALAÇÃO. AF_08/2020	UN	40,00	UN = 40,00
	CABO DE COBRE FLEXÍVEL ISOLADO, 2,5 MM², ANTI-CHAMA 450/750 V, PARA CIRCUITOS TERMINAIS - FORNECIMENTO E INSTALAÇÃO. AF_03/2023	M	464,63	M = 464,63
	Luminária tipo espeto para jardim com lâmpada led 3w	un	14,00	UN = 14,00



Daniel Pinheiro Moraes
CREA-BA: 0515236942
PDN SERVIÇO E COMERCIO LTDA
CNPJ: 46.288.407/0001-67

PISOS					
	PINTURA ACRILICA EM PISO CIMENTADO DUAS DEMAOS DE LARGURA	m²	518,33	M² = 518,33	
	PINTURA ACRILICA DE FAIXAS DE DEMARCAÇÃO EM QUADRAPOLIESPORTIVA, 5 CM DE LARGURA	M	285,00	M = 258,00	
REVESTIMENTO					
	CHAPISCO APLICADO EM ALVENARIA (COM PRESENÇA DE VÃOS) E ESTRUTURAS DE CONCRETO DE FACHADA, COM EQUIPAMENTO DE PROJEÇÃO. ARGAMASSA TRAÇO 1:3 COM PREPARO EM BETONEIRA 400L. AF_10/2022	m²	6,48	M² = 6,48	
	MASSA ÚNICA, EM ARGAMASSA TRAÇO 1:2:8, PREPARO MECÂNICO, APLICADA MANUALMENTE EM PAREDES INTERNAS DE AMBIENTES COM ÁREA ENTRE 5M² E 10M², E = 10MM, COM TALISCAS. AF_03/2024	m²	6,48	M² = 6,48	
	FUNDO SELADOR ACRÍLICO, APLICAÇÃO MANUAL EM PAREDE, UMADEMÃO. AF_04/2023	m²	106,48	M² = 106,48	
COMPLEMENTARES					
	FORNECIMENTO E INSTALAÇÃO DE CONJUNTO PARA FUTSAL COM PAR DE TRAVES OFICIAIS DE 3,00 X 2,00 M EM TUBO DE AÇO GALVANIZADO 3" COM REQUADROS EM TUBO DE 1". PINTURA EM PRIMER COM TINTA ESMALTE SINTÉTICO E REDES DE POLIETILENO 10,4MM	un	1,00	UN = 1,00	
	FORNECIMENTO E INSTALAÇÃO DE PAR DE TABELAS DE BASQUETE EM COMPENSADO NAVAL, OFICIAL, 1800 X 1200 MM, INCLUINDO ARO DE METAL E REDE EM POLIPROPILENO 100%	un	1,00	UN = 1,00	
	GUARDA-CORPO DE AÇO GALVANIZADO DE 1,10M, DUPLO CORRIMÃO, MONTANTES TUBULARES DE 100X50MM ESPACADOS 1,20M, TRAVESSA SUPERIOR DE 3", GRADIL EM CANTONEIRA 51X51X4,8MM E BARRAS CHATAS NA VERTICAL DE 32X4,8MM, FIXADO.COM.CHUMBADOR MECÂNICO. AF_04/2019	m	23,20	M = 23,20	
PISO PRINCIPAL					
	PINTURA ACRILICA EM PISO CIMENTADO DUAS DEMAOS	m²	228,04	M² = 228,04	
	Rampa padrão para acesso de deficientes a passeio público, em concreto simples Fck=25MPa, desempolada, com pintura indicativa em novacor, 02 demãos	un	2,00	UN = 2,00	
ACADEMIA DE SAÚDE					
	INSTALAÇÃO DE ALONGADOR COM TRÊS ALTURAS, EM TUBO DE AÇO CARBONO - EQUIPAMENTO DE GINÁSTICA PARA ACADEMIA AO AR LIVRE/ ACADEMIA DA TERCEIRA IDADE - AT, INSTALADO SOBRE PISO DE CONCRETO EXISTENTE. AF_10/2021	UN	1,00	UN = 1,00	



	UN	1,00	UN = 1,00	INSTALAÇÃO DE ESQUI TRIPLO, EM TUBO DE AÇO CARBONO - EQUIPAMENTO DE GINÁSTICA PARA ACADEMIA AO AR LIVRE / ACADEMIA DA TERCEIRA IDADE - ATI, INSTALADO SOBRE PISO DE CONCRETOEXISTENTE. AF_ 10/2021
	UN	1,00	UN = 1,00	INSTALAÇÃO DE ROTAÇÃO VERTICAL DUPLA, EM TUBO DE AÇO CARBONO- EQUIPAMENTO DE GINÁSTICA PARA ACADEMIA AO AR LIVRE / ACADEMIA DA TERCEIRA IDADE - ATI, INSTALADO SOBRE PISO DE CONCRETOEXISTENTE. AF_ 10/2021
	UN	1,00	UN = 1,00	INSTALAÇÃO DE SIMULADOR DE CAVALGADA TRIPLO, EM TUBO DE AÇO CARBONO - EQUIPAMENTO DE GINÁSTICA PARA ACADEMIA AO AR LIVRE / ACADEMIA DA TERCEIRA IDADE - ATI, INSTALADO SOBRE PISO DE CONCRETOEXISTENTE. AF_ 10/2021
	UN	1,00	UN = 1,00	INSTALAÇÃO DE PLACA ORIENTATIVA SOBRE EXERCÍCIOS, 2,00M X 1,00M, EM TUBO DE AÇO CARBONO - PARA ACADEMIA AO AR LIVRE / ACADEMIA DA TERCEIRA IDADE - ATI, INSTALADO SOBRE PISO DE CONCRETOEXISTENTE. AF_ 10/2021
	UN	1,00	UN = 1,00	INSTALAÇÃO DE MULTIXERCITADOR COM SEIS FUNÇÕES, EM TUBO DE AÇO CARBONO - EQUIPAMENTO DE GINÁSTICA PARA ACADEMIA AO AR LIVRE / ACADEMIA DA TERCEIRA IDADE - ATI, INSTALADO SOBRE PISO DE CONCRETOEXISTENTE. AF_ 10/2021
	UN	1,00	UN = 1,00	INSTALAÇÃO DE SIMULADOR DE CAMINHADA TRIPLO, EM TUBO DE AÇO CARBONO - EQUIPAMENTO DE GINÁSTICA PARA ACADEMIA AO AR LIVRE / ACADEMIA DA TERCEIRA IDADE - ATI, INSTALADO SOBRE PISO DE CONCRETOEXISTENTE. AF_ 10/2021
				PAISAGISMO E BANCOS
	un	12,00	UN = 12,00	FORNECIMENTO E PLANTIO DE PALMEIRA DE 3 A 6 M
	un	2,00	UN = 2,00	Planta - Pata de vaca (bauhinia forficata), n=2,00m, fornecimento e plantio
	un	4,00	UN = 4,00	Banco com encosto, compr=1,50m, largura=30cm, pé de ferro fundido e com 10 réguas de
	un	30,00	UN = 30,00	Planta - Ixora amarela (ixora coccinea yellow), fornecimento e plantio
	un	2,50	UN = 2,50	SEIXO ORNAMENTAÇÃO
	m²	141,91	M² = 141,91	PLANTIO DE GRAMA ESMERALDA OU SÃO CARLOS OU CURTIBANA, EMPLACAS.
	un	14,19	UN = 14,19	EXECUÇÃO DE TERRA VEGETAL
	un	4,00	UN = 4,00	LIXEIRA EM EUCALIPTO
	m²	7,68	M² = 7,68	Madeiramento em massaranduba/madeira de lei, acabamento serrado, c/ peça 5 x 9 cm e ripa
				PAISAGISMO E BANCOS
	m²	1546,19	M² = 1546,19	Limpeza geral
				TOTEM PARA PLACA DE INAUGURAÇÃO
	m²	1,44	M² = 1,44	ALVENARIA DE VEDAÇÃO DE BLOCOS CERÂMICOS FURADOS NA VERTICAL DE
	m²	2,88	M² = 2,88	CHAPISCO APLICADO EM ALVENARIA (COM PRESENÇA DE VÁOS) E ESTRUTURAS DE CONCRETO DE FACHADA, COM COLHER DE PEDREIRO. ARGAMASSA TRAÇO 1:3 COM PREPARO MANUAL. AF_ 10/2022
	m²	2,88	M² = 2,88	MASSA ÚNICA, EM ARGAMASSA TRAÇO 1:2:8 PREPARO MANUAL, APLICADA
	m²	2,88	M² = 2,88	REVESTIMENTO CERÂMICO PARA PAREDES INTERNAS COM PLACAS TIPO ESMALTADA DE DIMENSÕES 60X60 CM APLICADAS A MEIA ALTURA DAS PAREDES. AF_ 05/2021
	m²	0,68	M² = 0,68	EMASSAMENTO COM MASSA LÁTEX, APLICAÇÃO EM PAREDE, DUAS DEMÃOS.
	m²	0,68	M² = 0,68	PINTURA DE PISO COM TINTA ACRÍLICA, APLICAÇÃO MANUAL, 2 DEMÃOS, INCLUSO FUNDO PREPARADOR. AF_ 05/2021
	un	1,00	UN = 1,00	Placa de inauguração de obra em alumínio 0,60 x 0,80 m
				TOTEM PARA PLACA DE INAUGURAÇÃO



	Brinquedo - Play Aventura, modelo M-205, da Lúdico Brinquedos Inteligentes ou similar - fornecimento e montagem	Un	1,00	UN = 1,00
	Grade de ferro com barra quadrada de 1/2" na vertical, barras de quadrada de 1/2" na	m²	10,35	M² = 10,35

Daniel Pinheiro Morais
 CREA-BA/0515236942
 PDN SERVIÇO E COMERCIO LTDA
 CNPJ: 46.288.407/0001-67





RELATÓRIO DIÁRIO DE OBRA (RDO)

CONTRATO:594-2025

OBRA; CONSTRUÇÃO DA PRAÇA BAIRRO
AÇUDE TAPERA AS MARGENS DO AÇUDE
NA SEDE DO MUNICÍPIO DE SANTALUZ-BA.
ENDEREÇO: RUA MARQUÊS DE CARAVELAS
Nº 527

INÍCIO: 23/04/2025

Nº DA OS: 014/2025

DATA:

01/01/2026 A 02/01/2026



MANHÃ

X

TARDE

X

MÃO DE OBRA INDIRETA FUNÇÃO / CARGO	QTDE	MÃO DE OBRA DIRETA FUNÇÃO / CARGO	QTDE	EQUIPAMENTOS DESCRIÇÃO	QTDE
GERENTE DE OBRA	1	AJUDANTE GERAL 6		PLACA COMPACTADORA	
ENGENHEIRO CIVIL	1	ARMADOR		RETRO ESCAVADEIRA	
MESTRE DE OBRA	1	CARPINTEIRO		CAÇAMBA	
		PEDREIRO	1	CAMINHÃO PIPA	

TAREFAS REALIZADAS

- 1) ENGENHEIRO CIVIL DE OBRA JUNIOR COM ENCARGOS COMPLEMENTARES
- 2) ATERRO MANUAL DE VALAS COM SOLO ARGILO-ARENOSO. AF_08/2023
- 3) REGULARIZAÇÃO E COMPACTAÇÃO DE SUBLEITO DE SOLO PREDOMINANTEMENTE ARENOSO. AF_11/2019
- 4)
- 7)
- 8)
- 9)

Tony Felix Andrade
Engenheiro Civil
CREA-BA. 052.012.577.8

Daniel Pinheiro Morais
CREA-BA. 0515236942
PDN SERVIÇO E COMERCIO LTDA
CNPJ: 46.288.407/0001-67





RELATÓRIO DIÁRIO DE OBRA (RDO)

CONTRATO 594-2025
OBRA; CONSTRUÇÃO DA PRAÇA BAIRRO
AÇUDE TAPERA AS MARGENS DO AÇUDE
NA SEDE DO MUNICÍPIO DE SANTALUZ-BA.
ENDEREÇO: RUA MARQUÊS DE CARAVELAS
Nº 527

INÍCIO: 23/04/2025
Nº DA OS: 014/2025

DATA:
03/01/2026 A 04/01/2026



MANHÃ
TARDE

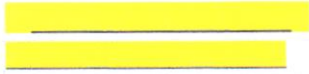

MÃO DE OBRA INDIRETA FUNÇÃO / CARGO	QTD	MÃO DE OBRA DIRETA FUNÇÃO / CARGO	QTDE	EQUIPAMENTOS DESCRIÇÃO	QTDE
GERENTE DE OBRA		AJUDANTE GERAL		PLACA COMPACTADORA	
ENGENHEIRO CIVIL		ARMADOR		RETRO ESCAVADEIRA	
MESTRE DE OBRA		CARPINTEIRO		CAÇAMBA	
		PEDREIRO		CAMINHÃO PIPA	

TAREFAS REALIZADAS

1) SEM SERVIÇOS

- 2)
- 3)
- 4)
- 7)
- 8)
- 9)

Tony Felix Andrade
Engenheiro Civil
CRE1-BA/052.022-77.8

Daniel Pinheiro Moraes
CREA-BA: 0515236942
PDN SERVIÇO E COMÉRCIO LTDA
CNPJ: 46.288.407/0001-67



RELATÓRIO DIÁRIO DE OBRA (RDO)

CONTRATO:594-2025

OBRA; CONSTRUÇÃO DA PRAÇA BAIRRO
AÇUDE TAPERA AS MARGENS DO AÇUDE
NA SEDE DO MUNICÍPIO DE SANTALUZ-BA.

INÍCIO: 23/04/2025

Nº DA OS: 014/2025

ENDEREÇO: RUA MARQUÊS DE CARAVELAS
Nº 527

DATA:
05/01/2026 A 09/01/2026



MANHÃ

TARDE

MÃO DE OBRA INDIRETA FUNÇÃO / CARGO	QTDE	MÃO DE OBRA DIRETA FUNÇÃO / CARGO	QTDE	EQUIPAMENTOS DESCRIÇÃO	QTDE
GERENTE DE OBRA	1	AJUDANTE GERAL	6	PLACA COMPACTADORA	
ENGENHEIRO CIVIL	1	ARMADOR		RETRO ESCAVADEIRA	
MESTRE DE OBRA	1	CARPINTEIRO		CAÇAMBA	
		PEDREIRO	5	CAMINHÃO PIPA	

TAREFAS REALIZADAS

- 1) FORNECIMENTO E INSTALAÇÃO DE TELA DE NYLON, PARA FECHAMENTOSUPERIOR
- 2) DOBRADIÇA EM AÇO/FERRO, 3" X 21/2", E=1,9 A 2MM, SEN ANEL, CROMADO OU ZINCADO, TAMPA BOLA, COM PARAFUSOS. AF_12/2019
- 3) CIMENTO E INSTALAÇÃO DE FERROLHO PARA PORTÃO DEALAMBRADO
- 4)PORTÃO PARA ALAMBRADO
- 7)
- 8)
- 9)

Tony F. de Andrade
CNPJ: 05.152.369/0001-67

Daniel Pinheiro Morais
CREA-BA: 0515236942
PDN SERVIÇO E COMERCIO LTDA
CNPJ: 46.288.407/0001-67





RELATÓRIO DIÁRIO DE OBRA (RDO)

CONTRATO:594-2025

OBRA; CONSTRUÇÃO DA PRAÇA BAIRRO
AÇUDE TAPERA AS MARGENS DO AÇUDE
NA SEDE DO MUNICÍPIO DE SANTALUZ-BA.

ENDEREÇO: RUA MARQUÊS DE CARAVELAS
Nº 527

INÍCIO: 23/04/2025

Nº DA OS: 014/2025

DATA:
10/01/2026 A 11/01/2026



MANHÃ

TARDE

MÃO DE OBRA INDIRETA FUNÇÃO / CARGO	QTDE	MÃO DE OBRA DIRETA FUNÇÃO / CARGO	QTDE	EQUIPAMENTOS DESCRIÇÃO	QTDE
GERENTE DE OBRA		AJUDANTE GERAL		PLACA COMPACTADORA	
ENGENHEIRO CIVIL		ARMADOR		RETRO ESCAVADEIRA	
MESTRE DE OBRA		CARPINTEIRO		CAÇAMBA	
		PEDREIRO		CAMINHÃO PIPA	

TAREFAS REALIZADAS

1) SEM SERVIÇOS

- 2)
- 3)
- 4)
- 7)
- 8)
- 9)

Tony Felix Andrade
Engenheiro Civil
CREA-BA: 0515236942



Daniel Pinheiro Morais
CREA-BA: 0515236942
PDN SERVIÇO E COMERCIO LTDA
CNPJ: 46.288.407/0001-67



RELATÓRIO DIÁRIO DE OBRA (RDO)

CONTRATO:594-2025

OBRA; CONSTRUÇÃO DA PRAÇA BAIRRO
AÇUDE TAPERA AS MARGENS DO AÇUDE
NA SEDE DO MUNICÍPIO DE SANTALUZ-BA.

INÍCIO: 23/04/2025

Nº DA OS: 014/2025

ENDEREÇO: RUA MARQUÊS DE CARAVELAS
Nº 527

DATA:

12/01/2026 A 16/01/2026



MANHÃ

x

TARDE

x

MÃO DE OBRA INDIRETA FUNÇÃO / CARGO	QTDE	MÃO DE OBRA DIRETA FUNÇÃO / CARGO	QTDE	EQUIPAMENTOS DESCRIÇÃO	QTDE
GERENTE DE OBRA	1	AJUDANTE GERAL	6	PLACA COMPACTADORA	
ENGENHEIRO CIVIL	1	ARMADOR		RETRO ESCAVADEIRA	
MESTRE DE OBRA	1	CARPINTEIRO		CAÇAMBA	
		PEDREIRO	4	CAMINHÃO PIPA	

TAREFAS REALIZADAS

- 1) FORNECIMENTO E INSTALAÇÃO DE TELA DE NYLON, PARA FECHAMENTOSUPERIOR
- 2) DOBRADIÇA EM AÇO/FERRO, 3" X 21/2", E=1,9 A 2MM, SEN ANEL, CROMADO OU ZINCADO, TAMPA BOLA, COM PARAFUSOS. AF_12/2019
- 3) CIMENTO E INSTALAÇÃO DE FERROLHO PARA PORTÃO DEALAMBRADO
- 4)PORTÃO PARA ALAMBRADO
- 7)
- 8)
- 9)

Tony Feitor Andrade
Engenheiro Civil
CREA-BA 0515236942

Daniel Pinheiro Morais
CREA-BA 0515236942
PDN SERVIÇO E COMERCIO LTDA
CNPJ: 46.288.407/0001-67





RELATÓRIO DIÁRIO DE OBRA (RDO)

CONTRATO:594-2025
OBRA; CONSTRUÇÃO DA PRAÇA BAIRRO
AÇUDE TAPERA AS MARGENS DO AÇUDE
NÀ SEDE DO MUNICÍPIO DE SANTALUZ-BA.
ENDEREÇO: RUA MARQUÊS DE CARAVELAS
Nº 527

INÍCIO: 23/04/2025
Nº DA OS: 014/2025

DATA:
17/01/2026 A 18/01/2026



MANHÃ

TARDE

MÃO DE OBRA INDIRETA FUNÇÃO / CARGO	QTDE	MÃO DE OBRA DIRETA FUNÇÃO / CARGO	QTDE	EQUIPAMENTOS DESCRIÇÃO	QTDE
GERENTE DE OBRA		AJUDANTE GERAL		PLACA COMPACTADORA	
ENGENHEIRO CIVIL		ARMADOR		RETRO ESCAVADEIRA	
MESTRE DE OBRA		CARPINTEIRO		CAÇAMBA	
		PEDREIRO		CAMINHÃO PIPA	

TAREFAS REALIZADAS

1) SEM SERVIÇOS

- 2)
- 3)
- 4)
- 7)
- 8)
- 9)

Tony Felix An. Iracema
Engenheiro Civil
C.R.E.A. Nº. 0515236942

Daniel Pinheiro Moraes
CREA-BA/0515236942
PDN SERVIÇO E COMERCIO LTDA
CNPJ: 46.288.407/0001-67





RELATÓRIO DIÁRIO DE OBRA (RDO)

CONTRATO:594-2025
OBRA; CONSTRUÇÃO DA PRAÇA BAIRRO
AÇUDE TAPERA AS MARGENS DO AÇUDE
NA SEDE DO MUNICÍPIO DE SANTALUZ-BA.
ENDEREÇO: RUA MARQUÊS DE CARAVELAS
Nº 527

INÍCIO: 23/04/2025
Nº DA OS: 014/2025

DATA:
19/01/2026 A 23/01/2026



MANHÃ
TARDE

MÃO DE OBRA INDIRETA FUNÇÃO / CARGO	QTDE	MÃO DE OBRA DIRETA FUNÇÃO / CARGO	QTDE	EQUIPAMENTOS DESCRIÇÃO	QTDE
GERENTE DE OBRA	1	AJUDANTE GERAL	6	PLACA COMPACTADORA	
ENGENHEIRO CIVIL	1	ARMADOR		RETRO ESCAVADEIRA	
MESTRE DE OBRA	1	CARPINTEIRO		CAÇAMBA	
		PEDREIRO	4	CAMINHÃO PIPA	

TAREFAS REALIZADAS

- 1) REFLETOR RETANGULAR FECHADO, COM LÂMPADA VAPOR METÁLICO 400 W - FORNECIMENTO E INSTALAÇÃO. AF_08/2020
- 2) QUADRO DE DISTRIBUIÇÃO DE ENERGIA EM PVC, DE EMBUTIR, SEMBARRAMENTO, PARA 6 DISJUNTORES - FORNECIMENTO E INSTALAÇÃO. AF_10/2020
- 3) DISJUNTOR MONOPOLAR TIPO DIN, CORRENTE NOMINAL DE 20A -FORNECIMENTO E INSTALAÇÃO. AF_10/2020
- 4)QUADRO DE MEDIÇÃO GERAL DE ENERGIA PARA 1 MEDIDOR DE SOBREPOR - FORNECIMENTO E INSTALAÇÃO. AF_10/2020
- 7)Poste de aço galvanizado cônico contínuo reto, diâmetro superior 60mm, diâmetro da base 115mm, altura total 5m, Conipost ref. Série 0005/classe 60 da Conipost ou similar
- 8)LUMINÁRIA DE LED PARA ILUMINAÇÃO PÚBLICA, DE 181 W ATÉ 239 W - FORNECIMENTO E INSTALAÇÃO. AF_08/2020
- 9)CABO DE COBRE FLEXÍVEL ISOLADO, 2,5 MM², ANTI-CHAMA 450/750 V, PARA CIRCUITOS TERMINAIS - FORNECIMENTO E INSTALAÇÃO.AF_03/2023

Tony F. Andrade
Cadastrado nº 011
C.R.C. Nº 17.104.210-7/7.8

Daniel Pinheiro Morais
CREA-BA 0515236942
PDN SERVIÇO E COMERCIO LTDA
CNPJ: 46.288.407/0001-67





RELATÓRIO DIÁRIO DE OBRA (RDO)

CONTRATO:594-2025
OBRA; CONSTRUÇÃO DA PRAÇA BAIRRO
AÇUDE TAPERA AS MARGENS DO AÇUDE
NÀ SEDE DO MUNICÍPIO DE SANTALUZ-BA.
ENDEREÇO: RUA MARQUÊS DE CARAVELAS
Nº 527

INÍCIO: 23/04/2025
Nº DA OS: 014/2025

DATA:
24/01/2026 A 25/01/2026



MANHÃ

TARDE

MÃO DE OBRA INDIRETA FUNÇÃO / CARGO	QTDE	MÃO DE OBRA DIRETA FUNÇÃO / CARGO	QTDE	EQUIPAMENTOS DESCRIÇÃO	QTDE
GERENTE DE OBRA		AJUDANTE GERAL		PLACA COMPACTADORA	
ENGENHEIRO CIVIL		ARMADOR		RETRO ESCAVADEIRA	
MESTRE DE OBRA		CARPINTEIRO		CAÇAMBA	
		PEDREIRO		CAMINHÃO PIPA	

TAREFAS REALIZADAS

1) SEM SERVIÇOS

- 2)
- 3)
- 4)
- 7)
- 8)
- 9)

Tony Ferreira Andre Le
Engenheiro Civil
CREA-BA: 052001/177.8

Daniel Pinheiro Morais
CREA-BA: 0515236942
PDN SERVIÇO E COMERCIO LTDA
CNPJ: 46.288.407/0001-67





RELATÓRIO DIÁRIO DE OBRA (RDO)

CONTRATO:594-2025

OBRA; CONSTRUÇÃO DA PRAÇA BAIRRO
AÇUDE TAPERA AS MARGENS DO AÇUDE
NA SEDE DO MUNICÍPIO DE SANTALUZ-BA.

ENDEREÇO: RUA MARQUÊS DE CARAVELAS
Nº 527

INÍCIO: 23/04/2025

Nº DA OS: 014/2025

DATA:
26/01/2026 A 30/01/2026



MANHÃ

X

TARDE

X

MÃO DE OBRA INDIRETA FUNÇÃO / CARGO	QTDE	MÃO DE OBRA DIRETA FUNÇÃO / CARGO	QTDE	EQUIPAMENTOS DESCRIÇÃO	QTDE
GERENTE DE OBRA	1	AJUDANTE GERAL	6	PLACA COMPACTADORA	
ENGENHEIRO CIVIL	1	ARMADOR		RETRO ESCAVADEIRA	
MESTRE DE OBRA	1	CARPINTEIRO		CAÇAMBA	
		PEDREIRO	2	CAMINHÃO PIPA	

TAREFAS REALIZADAS

- 1)Luminária tipo espeto para jardim com lâmpada led 3w
- 2) LASTRO COM MATERIAL GRANULAR (PEDRA BRITADA N.1 E PEDRA BRITADA N.2), APLICADO EM PISOS OU LAJES SOBRE SOLO, ESPESSURADE *10 CM*. AF_01/2024
- 3) TUBO PVC, SÉRIE R, ÁGUA PLUVIAL, DN 75 MM, FORNECIDO E INSTALADO EM RAMAL DE ENCAMINHAMENTO. AF_06/2022
- 4)
- 7)
- 8)
- 9)

Tony Felipe Andrade
Engenheiro Civil
CREA-BA 153021778

Daniel Pinheiro Morais
CREA-BA 0515236942
PDN SERVIÇO E COMERCIO LTDA
CNPJ: 46.288.407/0001-67





RELATÓRIO DIÁRIO DE OBRA (RDO)

CONTRATO:594-2025

OBRA; CONSTRUÇÃO DA PRAÇA BAIRRO
AÇUDE TAPERA AS MARGENS DO AÇUDE
NA SEDE DO MUNICÍPIO DE SANTALUZ-BA.

ENDEREÇO: RUA MARQUÊS DE CARAVELAS
Nº 527

INÍCIO: 23/04/2025

Nº DA OS: 014/2025

DATA:
31/01/2026 A 01/02/2026



MANHÃ

TARDE

MÃO DE OBRA INDIRETA FUNÇÃO / CARGO	QTDE	MÃO DE OBRA DIRETA FUNÇÃO / CARGO	QTDE	EQUIPAMENTOS DESCRIÇÃO	QTDE
GERENTE DE OBRA		AJUDANTE GERAL		PLACA COMPACTADORA	
ENGENHEIRO CIVIL		ARMADOR		RETRO ESCAVADEIRA	
MESTRE DE OBRA		CARPINTEIRO		CAÇAMBA	
		PEDREIRO		CAMINHÃO PIPA	

TAREFAS REALIZADAS

1) SEM SERVIÇOS

- 2)
- 3)
- 4)
- 7)
- 8)
- 9)

Tony Felix Andrade
Engenheiro Civil
CREA-BA: 0515236942

Daniel Pinheiro Morais
CREA-BA: 0515236942
PDN SERVIÇO E COMERCIO LTDA
CNPJ: 46.288.407/0001-67





RELATÓRIO DIÁRIO DE OBRA (RDO)

CONTRATO:594-2025
OBRA; CONSTRUÇÃO DA PRAÇA BAIRRO
AÇUDE TAPERA AS MARGENS DO AÇUDE
NÁ SEDE DO MUNICÍPIO DE SANTALUZ-BA.
ENDEREÇO: RUA MARQUÊS DE CARAVELAS
Nº 527

INÍCIO: 23/04/2025
Nº DA OS: 014/2025

DATA:
02/02/2026 A 06/02/2026



MANHÃ

X

TARDE

X

MÃO DE OBRA INDIRETA FUNÇÃO / CARGO	QTDE	MÃO DE OBRA DIRETA FUNÇÃO / CARGO	QTDE	EQUIPAMENTOS DESCRIÇÃO	QTDE
GERENTE DE OBRA	1	AJUDANTE GERAL	6	PLACA COMPACTADORA	
ENGENHEIRO CIVIL	1	ARMADOR	2	RETRO ESCAVADEIRA	
MESTRE DE OBRA	1	CARPINTEIRO	1	CAÇAMBA	
		PEDREIRO	3	CAMINHÃO PIPA	

TAREFAS REALIZADAS

- 1) CHAPISCO APLICADO EM ALVENARIA (COM PRESENÇA DE VÃOS) E ESTRUTURAS DE CONCRETO DE FACHADA, COM EQUIPAMENTO DE PROJEÇÃO. ARGAMASSA TRAÇO 1:3 COM PREPARO EM BETONEIRA 400L. AF_10/2022
- 2) MASSA ÚNICA, EM ARGAMASSA TRAÇO 1:2:8, PREPARO MECÂNICO, APLICADA MANUALMENTE EM PAREDES INTERNAS DE AMBIENTES COM ÁREA ENTRE 5M² E 10M², E = 10MM, COM TALISCAS. AF_03/2024
- 3) FUNDO SELADOR ACRÍLICO, APLICAÇÃO MANUAL EM PAREDE, UMADEMÃO. AF_04/2023
- 4)EXECUÇÃO DE PASSEIO (CALÇADA) OU PISO DE CONCRETO COM CONCRETO MOLDADO IN LOCO, FEITO EM OBRA, ACABAMENTO CONVENCIONAL, ESPESSURA 6 CM, ARMADO. AF_08/2022
- 7)
- 8)
- 9)

Tony F. A. A. A.
Engenheiro Civil
CREA-BA 0515236942

Daniel Pinheiro Morais
CREA-BA:0515236942
PDN SERVIÇO E COMÉRCIO LTDA
CNPJ: 46.288.407/0001-67





RELATÓRIO DIÁRIO DE OBRA (RDO)

CONTRATO:594-2025
OBRA; CONSTRUÇÃO DA PRAÇA BAIRRO
AÇUDE TAPERA AS MARGENS DO AÇUDE
NA SEDE DO MUNICÍPIO DE SANTALUZ-BA.
ENDEREÇO: RUA MARQUÊS DE CARAVELAS
Nº 527

INÍCIO: 23/04/2025
Nº DA OS: 014/2025

DATA:
07/02/2026 A 08/02/2026



MANHÃ

TARDE

MÃO DE OBRA INDIRETA FUNÇÃO / CARGO	QTDE	MÃO DE OBRA DIRETA FUNÇÃO / CARGO	QTDE	EQUIPAMENTOS DESCRIÇÃO	QTDE
GERENTE DE OBRA		AJUDANTE GERAL		PLACA COMPACTADORA	
ENGENHEIRO CIVIL		ARMADOR		RETRO ESCAVADEIRA	
MESTRE DE OBRA		CARPINTEIRO		CAÇAMBA	
		PEDREIRO		CAMINHÃO PIPA	

TAREFAS REALIZADAS

1) SEM SERVIÇOS

- 2)
- 3)
- 4)
- 7)
- 8)
- 9)

Tony Felix Almeida
Engenheiro Civil
CREA-BA 0515236942
CNPJ: 06.921.117.778

Daniel Pinheiro Morais
CREA-BA 0515236942
PDN SERVIÇO E COMÉRCIO LTDA
CNPJ: 46.288.407/0001-67





RELATÓRIO DIÁRIO DE OBRA (RDO)

CONTRATO:594-2025
OBRA; CONSTRUÇÃO DA PRAÇA BAIRRO
AÇUDE TAPERA AS MARGENS DO AÇUDE
NA SEDE DO MUNICÍPIO DE SANTALUZ-BA.
ENDEREÇO: RUA MARQUÊS DE CARAVELAS
Nº 527

INÍCIO: 23/04/2025
Nº DA OS: 014/2025

DATA:
09/02/2026 A 13/02/2026



MANHÃ
TARDE

MÃO DE OBRA INDIRETA FUNÇÃO / CARGO	QTDE	MÃO DE OBRA DIRETA FUNÇÃO / CARGO	QTDE	EQUIPAMENTOS DESCRIÇÃO	QTDE
GERENTE DE OBRA	1	AJUDANTE GERAL	6	PLACA COMPACTADORA	
ENGENHEIRO CIVIL	1	ARMADOR		RETRO ESCAVADEIRA	
MESTRE DE OBRA	1	CARPINTEIRO		CAÇAMBA	
		PEDREIRO	4	CAMINHÃO PIPA	

TAREFAS REALIZADAS

- 1) EXECUÇÃO DE PASSEIO EM PISO INTERTRAVADO, COM BLOCO RETANGULAR COR NATURAL DE 20 X 10 CM, ESPESSURA 6 CM. AF_10/2022
- 2) ACABAMENTO POLIDO PARA PISO DE CONCRETO ARMADO OU LAJESOBRE SOLO DE ALTA RESISTÊNCIA. AF_09/
- 3) ASSENTAMENTO DE GUIA (MEIO-FIO) EM TRECHO RETO, CONFECCIONADA EM CONCRETO PRÉ-FABRICADO, DIMENSÕES 80X08X08X25 CM (COMPRIMENTO X BASE INFERIOR X BASE SUPERIOR X ALTURA). AF_01/2024
- 4) Rampa padrão para acesso de deficientes a passeio público, em concreto simples Fck=25MPa, desmoldada, com pintura indicativa em novacor, 02 demãos
- 5) EXECUÇÃO DE PASSEIO EM PISO INTERTRAVADO, COM BLOCO RETANGULAR COLORIDO DE 20 X 10 CM, ESPESSURA 6 CM. AF_10/2022

Tony Ferreira
CNPJ: 07.32119.077.8

Daniel Pinheiro Morais
CREA-BA: 0515236942
PDN SERVIÇO E COMÉRCIO LTDA
CNPJ: 46.288.407/0001-67





RELATÓRIO DIÁRIO DE OBRA (RDO)

CONTRATO:594-2025
OBRA; CONSTRUÇÃO DA PRAÇA BAIRRO
AÇUDE TAPERA AS MARGENS DO AÇUDE
NA SEDE DO MUNICÍPIO DE SANTALUZ-BA.
ENDEREÇO: RUA MARQUÊS DE CARAVELAS
Nº 527

INÍCIO: 23/04/2025
Nº DA OS: 014/2025

DATA:
14/02/2026 A 15/02/2026



MANHÃ

TARDE

MÃO DE OBRA INDIRETA FUNÇÃO / CARGO	QTDE	MÃO DE OBRA DIRETA FUNÇÃO / CARGO	QTDE	EQUIPAMENTOS DESCRIÇÃO	QTDE
GERENTE DE OBRA	1	AJUDANTE GERAL	6	PLACA COMPACTADORA	
ENGENHEIRO CIVIL	1	ARMADOR	2	RETRO ESCAVADEIRA	
MESTRE DE OBRA	1	CARPINTEIRO	1	CAÇAMBA	
		PEDREIRO	3	CAMINHÃO PIPA	

TAREFAS REALIZADAS

1) SEM SERVIÇOS

2)

3)

4)

7)

8)

9)

Tony F. Almeida
Engenheiro Civil
Criação nº 21.123.8

Daniel Pinheiro Morais
CREA-BA: 0515236942
PDN SERVIÇO E COMÉRCIO LTDA
CNPJ: 46.288.407/0001-67





RELATÓRIO DIÁRIO DE OBRA (RDO)

CONTRATO:594-2025
OBRA; CONSTRUÇÃO DA PRAÇA BAIRRO
AÇUDE TAPERA ÀS MARGENS DO AÇUDE
NA SEDE DO MUNICÍPIO DE SANTALUZ-BA.
ENDEREÇO: RUA MARQUÊS DE CARAVELAS
Nº 527

INÍCIO: 23/04/2025
Nº DA OS: 014/2025

DATA:
16/02/2026 A 20/02/2026



MANHÃ

x

TARDE

x

MÃO DE OBRA INDIRETA FUNÇÃO / CARGO	QTDE	MÃO DE OBRA DIRETA FUNÇÃO / CARGO	QTDE	EQUIPAMENTOS DESCRIÇÃO	QTDE
GERENTE DE OBRA	1	AJUDANTE GERAL	6	PLACA COMPACTADORA	
ENGENHEIRO CIVIL	1	ARMADOR		RETRO ESCAVADEIRA	
MESTRE DE OBRA	1	CARPINTEIRO		CAÇAMBA	
		PEDREIRO	4	CAMINHÃO PIPA	

TAREFAS REALIZADAS

- 1) Peça de eucalipto tratado, d= 13 a 16cm, L = 4,00m - Fornecimento
- 2) Peça de eucalipto tratado, d= 19 a 22cm, L = 3,00m - Fornecimento
- 3) Peça de eucalipto tratado, d= 16 a 19cm, L = 4,00m - Fornecimento
- 4) Assentamento de peças de eucalipto tratado, d=19 a 22cm para confecção de pergolado (ref:obra Sergipetec)
- 5) ESTACA BROCA DE CONCRETO, DIÂMETRO DE 30CM, ESCAVAÇÃO MANUAL COM TRADO CONCHA, COM ARMADURA DE ARRANQUE.AF_05/2020

Tony Felfel
Engenheiro Civil
CRE BA. 00412/77.8

Daniel Pinheiro Morais
CREA-BA: 0515236942
PDN SERVIÇO E COMERCIO LTDA
CNPJ: 46.288.407/0001-67





RELATÓRIO DIÁRIO DE OBRA (RDO)

CONTRATO:594-2025
OBRA; CONSTRUÇÃO DA PRAÇA BAIRRO
AÇUDE TAPERA AS MARGENS DO AÇUDE
NA SEDE DO MUNICÍPIO DE SANTALUZ-BA.
ENDEREÇO: RUA MARQUÊS DE CARAVELAS
Nº 527

INÍCIO: 23/04/2025
Nº DA OS: 014/2025

DATA:
21/02/2026 A 22/02/2026



MANHÃ

TARDE

MÃO DE OBRA INDIRETA FUNÇÃO / CARGO	QTDE	MÃO DE OBRA DIRETA FUNÇÃO / CARGO	QTDE	EQUIPAMENTOS DESCRIÇÃO	QTDE
GERENTE DE OBRA		AJUDANTE GERAL		PLACA COMPACTADORA	
ENGENHEIRO CIVIL		ARMADOR		RETRO ESCAVADEIRA	
MESTRE DE OBRA		CARPINTEIRO		CAÇAMBA	
		PEDREIRO		CAMINHÃO PIPA	

TAREFAS REALIZADAS

1) SEM SERVIÇOS

- 2)
- 3)
- 4)
- 7)
- 8)
- 9)

Tony Felfel
CREA-BA: 0515236942
CNPJ: 46.288.407/0001-67

Daniel Pinheiro Morais
CREA-BA: 0515236942
PDN SERVIÇO E COMERCIO LTDA
CNPJ: 46.288.407/0001-67





RELATÓRIO DIÁRIO DE OBRA (RDO)

CONTRATO:594-2025
OBRA; CONSTRUÇÃO DA PRAÇA BAIRRO
AÇUDE TAPERA AS MARGENS DO AÇUDE
NA SEDE DO MUNICÍPIO DE SANTALUZ-BA.
ENDEREÇO: RUA MARQUÊS DE CARAVELAS
Nº 527

INÍCIO: 23/04/2025
Nº DA OS: 014/2025

DATA:
23/02/2026 A 27/02/2026



MANHÃ
TARDE

MÃO DE OBRA INDIRETA FUNÇÃO / CARGO	QTDE	MÃO DE OBRA DIRETA FUNÇÃO / CARGO	QTDE	EQUIPAMENTOS DESCRIÇÃO	QTDE
GERENTE DE OBRA	1	AJUDANTE GERAL	6	PLACA COMPACTADORA	
ENGENHEIRO CIVIL	1	ARMADOR		RETRO ESCAVADEIRA	
MESTRE DE OBRA	1	CARPINTEIRO		CAÇAMBA	
		PEDREIRO	4	CAMINHÃO PIPA	

TAREFAS REALIZADAS

- 1) Peça de eucalipto tratado, d= 13 a 16cm, L = 4,00m - Fornecimento
- 2) Peça de eucalipto tratado, d= 19 a 22cm, L = 3,00m - Fornecimento
- 3) Peça de eucalipto tratado, d= 16 a 19cm, L = 4,00m - Fornecimento

Tony Feliciano
Engenheiro
CREA-BA: 0515236942

Daniel Pinheiro Morais
CREA-BA: 0515236942
PDN SERVIÇO E COMERCIO LTDA
CNPJ: 46.288.407/0001-67





RELATÓRIO DIÁRIO DE OBRA (RDO)

CONTRATO:594-2025
OBRA; CONSTRUÇÃO DA PRAÇA BAIRRO
AÇUDE TAPERA AS MARGENS DO AÇUDE
NA SEDE DO MUNICÍPIO DE SANTALUZ-BA.
ENDEREÇO: RUA MARQUÊS DE CARAVELAS
Nº 527

INÍCIO: 23/04/2025
Nº DA OS: 014/2025

DATA:
28/02/2026 A 01/03/2026



MANHÃ

TARDE

MÃO DE OBRA INDIRETA FUNÇÃO / CARGO	QTDE	MÃO DE OBRA DIRETA FUNÇÃO / CARGO	QTDE	EQUIPAMENTOS DESCRIÇÃO	QTDE
GERENTE DE OBRA		AJUDANTE GERAL		PLACA COMPACTADORA	
ENGENHEIRO CIVIL		ARMADOR		RETRO ESCAVADEIRA	
MESTRE DE OBRA		CARPINTEIRO		CAÇAMBA	
		PEDREIRO		CAMINHÃO PIPA	

TAREFAS REALIZADAS

1) SEM SERVIÇOS

- 2)
- 3)
- 4)
- 7)
- 8)
- 9)

Tony Felipe
CREA-BA: 0515236942
CNPJ: 46.288.407/0001-67

Daniel Pinheiro Morais
CREA-BA: 0515236942
PDN SERVIÇO E COMERCIO LTDA
CNPJ: 46.288.407/0001-67





RELATÓRIO DIÁRIO DE OBRA (RDO)

CONTRATO:594-2025

OBRA; CONSTRUÇÃO DA PRAÇA BAIRRO
AÇUDE TAPERA AS MARGENS DO AÇUDE
NA SEDE DO MUNICÍPIO DE SANTALUZ-BA.

ENDEREÇO: RUA MARQUÊS DE CARAVELAS
Nº 527

INÍCIO: 23/04/2025

Nº DA OS: 014/2025

DATA:
02/03/2026 A 06/03/2026



MANHÃ

X

TARDE

X

MÃO DE OBRA INDIRETA FUNÇÃO / CARGO	QTDE	MÃO DE OBRA DIRETA FUNÇÃO / CARGO	QTDE	EQUIPAMENTOS DESCRIÇÃO	QTDE
GERENTE DE OBRA	1	AJUDANTE GERAL	6	PLACA COMPACTADORA	
ENGENHEIRO CIVIL	1	ARMADOR		RETRO ESCAVADEIRA	
MESTRE DE OBRA	1	CARPINTEIRO		CAÇAMBA	
		PEDREIRO	4	CAMINHÃO PIPA	

TAREFAS REALIZADAS

- 1) Rampa padrão para acesso de deficientes a passeio público, em concreto simples Fck=25MPa, desempolada, com pintura indicativa em novacor, 02 demãos
- 2) ACABAMENTO POLIDO PARA PISO DE CONCRETO ARMADO OU LAJESOBRE SOLO DE ALTA RESISTÊNCIA. AF_09/2021
- 3) PINTURA ACRILICA EM PISO CIMENTADO DUAS DEMAOS
- 4)
- 7)
- 8)
- 9)

Tony F. ...
CREA-BA/0515236942
CNPJ: 46.288.407/0001-67

Daniel Pinheiro Morais
CREA-BA/0515236942
PDN SERVIÇO E COMERCIO LTDA
CNPJ: 46.288.407/0001-67





RELATÓRIO DIÁRIO DE OBRA (RDO)

CONTRATO:594-2025
OBRA; CONSTRUÇÃO DA PRAÇA BAIRRO
AÇUDE TAPERA AS MARGENS DO AÇUDE
NA SEDE DO MUNICÍPIO DE SANTALUZ-BA.
ENDEREÇO: RUA MARQUÊS DE CARAVELAS
Nº 527

INÍCIO: 23/04/2025
Nº DA OS: 014/2025

DATA:
07/03/2026 A 08/03/2026



MANHÃ
TARDE

MÃO DE OBRA INDIRETA FUNÇÃO / CARGO	QTDE	MÃO DE OBRA DIRETA FUNÇÃO / CARGO	QTDE	EQUIPAMENTOS DESCRIÇÃO	QTDE
GERENTE DE OBRA		AJUDANTE GERAL		PLACA COMPACTADORA	
ENGENHEIRO CIVIL		ARMADOR		RETRO ESCAVADEIRA	
MESTRE DE OBRA		CARPINTEIRO		CAÇAMBA	
		PEDREIRO		CAMINHÃO PIPA	

TAREFAS REALIZADAS

1) SEM SERVIÇOS

- 2)
- 3)
- 4)
- 7)
- 8)
- 9)

Tony F.
 Engenheiro Civil
 CREA-BA/0515236942

Daniel Pinheiro Morais
 CREA-BA/0515236942
 PDN SERVIÇO E COMERCIO LTDA
 CNPJ: 46.288.407/0001-67



RELATÓRIO DIÁRIO DE OBRA (RDO)

CONTRATO:594-2025
OBRA; CONSTRUÇÃO DA PRAÇA BAIRRO
AÇUDE TAPERA AS MARGENS DO AÇUDE
NA SEDE DO MUNICÍPIO DE SANTALUZ-BA.
ENDEREÇO: RUA MARQUÊS DE CARAVELAS
Nº 527

INÍCIO: 23/04/2025
Nº DA OS: 014/2025

DATA:
09/03/2026 A 12/03/2026



MANHÃ

X

TARDE

X

MÃO DE OBRA INDIRETA FUNÇÃO / CARGO	QTDE	MÃO DE OBRA DIRETA FUNÇÃO / CARGO	QTDE	EQUIPAMENTOS DESCRIÇÃO	QTDE
GERENTE DE OBRA	1	AJUDANTE GERAL	6	PLACA COMPACTADORA	
ENGENHEIRO CIVIL	1	ARMADOR		RETRO ESCAVADEIRA	
MESTRE DE OBRA	1	CARPINTEIRO		CAÇAMBA	
		PEDREIRO	4	CAMINHÃO PIPA	

TAREFAS REALIZADAS

1) PINTURA ACRILICA EM PISO CIMENTADO DUAS DEMAOS

2)

3)

4)

7)

8)

9)



Daniel Pinheiro Moraes
CREA-BA: 0515236942
PDN SERVIÇO E COMERCIO LTDA
CNPJ: 46.288.407/0001-67



	RELATÓRIO FOTOGRÁFICO PDN SERVIÇOS E COMERCIO LTDA CNPJ: 46288407000167		Nº 014/2025 CONTRATO: 594-2025 PERÍODO: BM: 005 01/03/2026 À 12/03/2026
	DATA DA MEDIÇÃO: 12/03/2026	OBJETO:	CONSTRUÇÃO DA PRAÇA BAIRRO AÇUDE TAPERA AS MARGENS DO AÇUDE NA SEDE DO MUNICÍPIO DE SANTALUZ-BA.

FOTO - 01 - PINTURA ACRILICA DE FAIXAS DE DEMARCAÇÃO EM QUADRAPOLIESPORTIVA, 5 CM DE LARGURA



FOTO - 02 - PINTURA ACRILICA DE FAIXAS DE DEMARCAÇÃO EM QUADRAPOLIESPORTIVA, 5 CM DE LARGURA



FOTO - 03 - PINTURA ACRILICA EM PISO CIMENTADO DUAS DEMAS

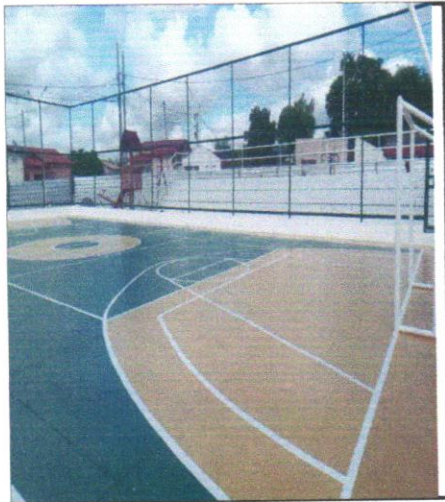

FOTO - 04 - POSTE DE AÇO CONICO CONTÍNUO CURVO SIMPLES, ENGASTADO, H=9M, INCLUSIVE LUMINÁRIA, SEM LÂMPADA - FORNECIMENTO E INSTALAÇÃO. AF_11/2019



[Handwritten signature]

Daniel Pinheiro Morais
CREA-BA: 0515236942
PDN SERVIÇO E COMERCIO LTDA
CNPJ: 46.288.407/0001-67

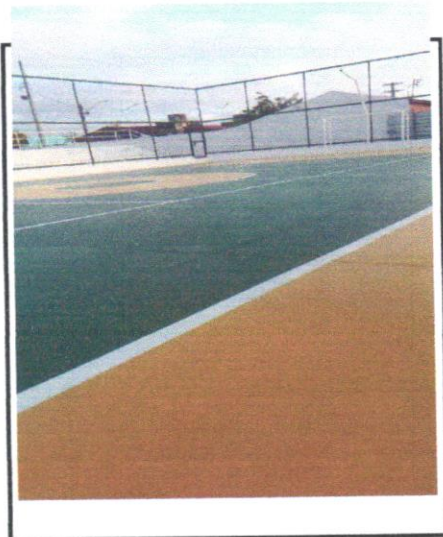
	RELATÓRIO FOTOGRÁFICO PDN SERVIÇOS E COMERCIO LTDA CNPJ: 46288407000167		Nº 014/2025 CONTRATO: 594-2025 PERÍODO: 01/03/2026 À 12/03/2026
	DATA DA MEDIÇÃO: 12/03/2026	OBJETO:	CONSTRUÇÃO DA PRAÇA BAIRRO AÇUDE TAPERA AS MARGENS DO AÇUDE NA SEDE DO MUNICÍPIO DE SANTALUZ-BA.

FOTO - 05 - INSTALAÇÃO DE SIMULADOR DE CAVALGADA TRIPLO, EM TUBO DE AÇO CARBONO - EQUIPAMENTO DE GINÁSTICA PARA ACADEMIA AO AR LIVRE



FOTO - 06 - INSTALAÇÃO DE MULTIEXERCITADOR COM SEIS FUNÇÕES, EM TUBO DE AÇO CARBONO - EQUIPAMENTO DE GINÁSTICA PARA ACADEMIA AO AR LIVRE



FOTO - 07 - LIXEIRA EM EUCALIPTO



FOTO - 08 - PINTURA ACRILICA EM PISO CIMENTADO DUAS DEMAOS



Daniel Pinheiro Morais
 CREA-BA 0515236942
 PDN SERVIÇOS E COMERCIO LTDA
 CNPJ: 46.288.407/0001-67

	RELATÓRIO FOTOGRÁFICO PDN SERVIÇOS E COMERCIO LTDA CNPJ: 46288407000167	Nº 014/2025 CONTRATO: 594-2025 PERÍODO: BM: 005 01/03/2026 Á 12/03/2026
	DATA DA MEDIÇÃO: 12/03/2026	OBJETO:

FOTO - 09 - Assentamento de peças de eucalipto tratado, d=19 a 22cm para confecção de pergolado (ref:obra Sergipetec)



FOTO - 10 - INSTALAÇÃO DE MULTIEXERCITADOR COM SEIS FUNÇÕES, EM TUBO DE AÇO CARBONO - EQUIPAMENTO DE GINÁSTICA PARA ACADEMIA AO AR LIVRE / ACADEMIA DA TERCEIRA IDADE - ATI, INSTALADO SOBRE PISO DE CONCRETO EXISTENTE.



FOTO - 11 - POSTE DE AÇO CONICO CONTÍNUO CURVO SIMPLES, ENGASTADO, H=9M, INCLUSIVE LUMINÁRIA, SEM LÂMPADA - FORNECIMENTO E INSTALACAO. AF_11/2019



FOTO - 12 - PINTURA ACRILICA EM PISO CIMENTADO DUAS DEMAOIS



700 F. 11/2019
 01/03/2026

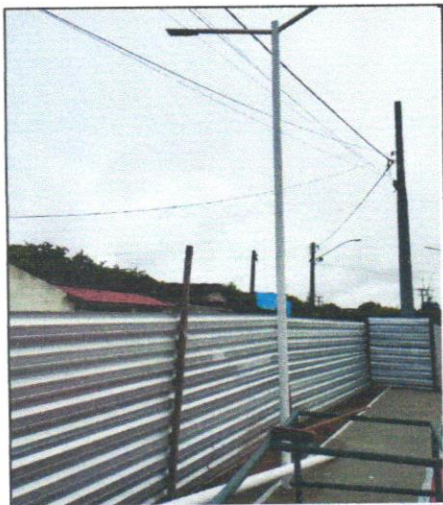

Daniel Pinheiro Morais
 CREA-BA: 0515236942
 PDN SERVIÇO E COMÉRCIO LTDA
 CNPJ: 46.288.407/0001-67

	RELATÓRIO FOTOGRÁFICO PDN SERVIÇOS E COMERCIO LTDA CNPJ: 46288407000167		Nº 014/2025 CONTRATO: 594-2025 PERÍODO: 01/03/2026 Á 12/03/2026
	DATA DA MEDIÇÃO: 12/03/2026	OBJETO:	CONSTRUÇÃO DA PRAÇA BAIRRO AÇUDE TAPERA AS MARGENS DO AÇUDE NA SEDE DO MUNICÍPIO DE SANTALUZ-BA.

FOTO - 13 - PINTURA ACRILICA EM PISO CIMENTADO DUAS DEMAOS



FOTO - 14 - Assentamento de peças de eucalipto tratado, d=19 a 22cm para confecção de pergolado (ref:obra Sergipetec)



FOTO - 15 - PINTURA ACRILICA EM PISO CIMENTADO DUAS DEMAOS



FOTO - 16 - Assentamento de peças de eucalipto tratado, d=19 a 22cm para confecção de pergolado (ref:obra Sergipetec)



Daniel Pinheiro Morais
 CREA-BA/0515236942
 PDN SERVIÇOS E COMERCIO LTDA
 CNPJ: 46.288.407/0001-67

[Handwritten signature]

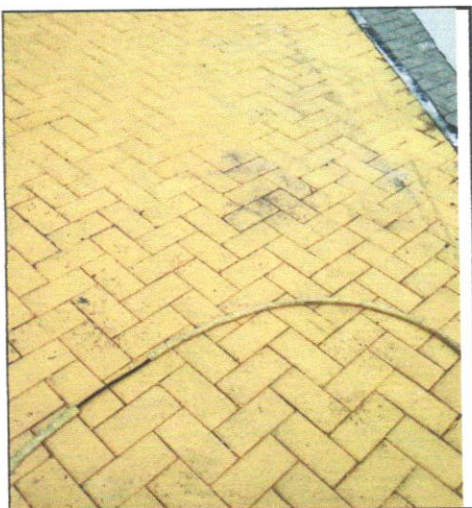
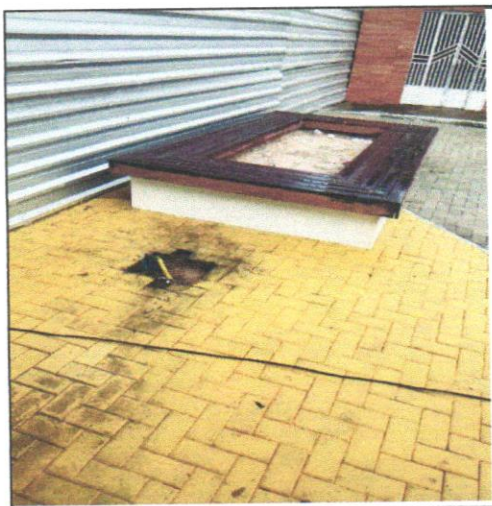

	RELATÓRIO FOTOGRÁFICO PDN SERVIÇOS E COMERCIO LTDA CNPJ: 46288407000167		Nº 014/2025 CONTRATO: 594-2025 PERÍODO: 01/03/2026 À 12/03/2026
	DATA DA MEDIÇÃO: 12/03/2026	OBJETO:	CONSTRUÇÃO DA PRAÇA BAIRRO AÇUDE TAPERA AS MARGENS DO AÇUDE NA SEDE DO MUNICÍPIO DE SANTALUZ-BA.

FOTO - 17 - Assentamento de peças de eucalipto tratado, d=19 a 22cm para confecção de pergolado (ref:obra Sergipetec)



FOTO - 18 - Assentamento de peças de eucalipto tratado, d=19 a 22cm para confecção de pergolado (ref:obra Sergipetec)



FOTO - 19 - Assentamento de peças de eucalipto tratado, d=19 a 22cm para confecção de pergolado (ref:obra Sergipetec)



FOTO - 20 -

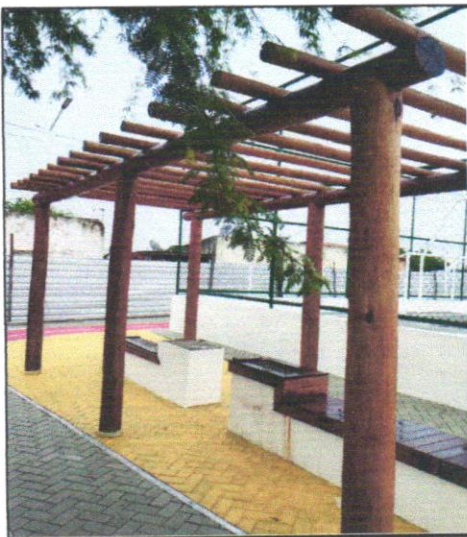
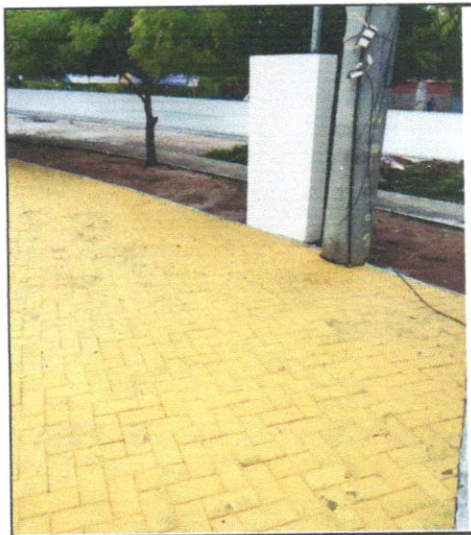

[Handwritten signature]



Daniel Pinheiro Morais
CREA-BA: 0515236942
PDN SERVIÇO E COMERCIO LTDA
CNPJ: 46.288.407/0001-67

	RELATÓRIO FOTOGRÁFICO PDN SERVIÇOS E COMERCIO LTDA CNPJ: 46288407000167		Nº 014/2025 CONTRATO: 594-2025 PERÍODO: 01/03/2026 Á 12/03/2026
	DATA DA MEDIÇÃO: 12/03/2026	OBJETO:	CONSTRUÇÃO DA PRAÇA BAIRRO AÇUDE TAPERA AS MARGENS DO AÇUDE NA SEDE DO MUNICÍPIO DE SANTALUZ-BA.

FOTO - 21 - Assentamento de peças de eucalipto tratado, d=19 a 22cm para confecção de pergolado (ref:obra Sergipetec)



FOTO - 22 - Assentamento de peças de eucalipto tratado, d=19 a 22cm para confecção de pergolado (ref:obra Sergipetec)



FOTO - 23 - Brinquedo - Play Aventura, modelo M-205, da Lúdico Brinquedos Inteligentes ou similar - fornecimento e montagem

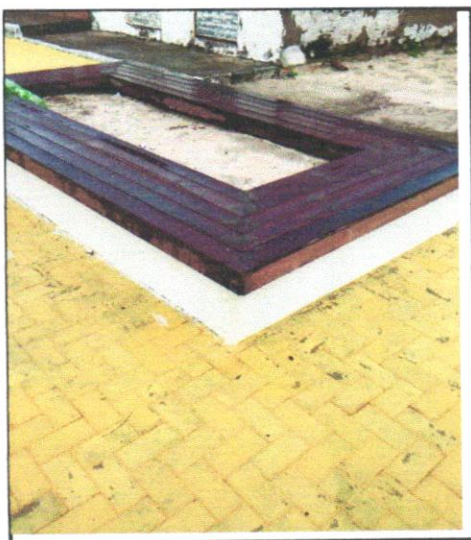

FOTO - 24 - INSTALAÇÃO DE PLACA ORIENTATIVA SOBRE EXERCÍCIOS, 2,00M X 1,00M, EM TUBO DE AÇO CARBONO - PARA ACADEMIA AO AR LIVRE



Daniel Pinheiro Morais
 CREA-BA: 0515236942
 PDN SERVIÇO E COMERCIO LTDA
 CNPJ: 46.288.407/0001-67

[Handwritten signature]



	RELATÓRIO FOTOGRÁFICO PDN SERVIÇOS E COMERCIO LTDA CNPJ: 46288407000167	Nº 014/2025 CONTRATO: 594-2025 PERÍODO: BM: 005 01/03/2026 À 12/03/2026
	DATA DA MEDIÇÃO: 12/03/2026	OBJETO: CONSTRUÇÃO DA PRAÇA BAIRRO AÇUDE TAPERA AS MARGENS DO AÇUDE NA SEDE DO MUNICÍPIO DE SANTALUZ-BA.

FOTO - 25 - INSTALAÇÃO DE ALONGADOR COM TRÊS ALTURAS, EM TUBO DE AÇO CARBONO - EQUIPAMENTO DE GINÁSTICA PARA ACADEMIA AO AR LIVRE / ACADEMIA DA TERCEIRA IDADE -



FOTO - 26 - Assentamento de peças de eucalipto tratado, d=19 a 22cm para confecção de pergolado (ref:obra Sergipetec)



FOTO - 27 - PINTURA ACRILICA EM PISO CIMENTADO DUAS DEMAOIS



FOTO - 28 - Brinquedo - Play Aventura, modelo M-205, da Lúdico Brinquedos Inteligentes ousimular - fornecimento e montagem



[Handwritten signature]



Daniel Pinheiro Morais
 CREA-BA: 0515236942
 PDN SERVIÇO E COMÉRCIO LTDA
 CNPJ: 46.288.407/0001-67

	RELATÓRIO FOTOGRÁFICO PDN SERVIÇOS E COMERCIO LTDA CNPJ: 46288407000167		Nº 014/2025 CONTRATO: 594-2025 PERÍODO: 01/03/2026 À 12/03/2026
	DATA DA MEDIÇÃO: 12/03/2026	OBJETO:	CONSTRUÇÃO DA PRAÇA BAIRRO AÇUDE TAPERA AS MARGENS DO AÇUDE NA SEDE DO MUNICÍPIO DE SANTALUZ-BA.

FOTO - 29 - INSTALAÇÃO DE ESQUI TRIPLO, EM TUBO DE AÇO CARBONO - EQUIPAMENTO DE GINÁSTICA PARA ACADEMIA AO AR LIVRE



FOTO - 30 - Grade de ferro com barra quadrada de 1/2" na vertical, barras de quadrada de 1/2" na horizontal e quadro com barra de ferro de 1/2", inclusive chumbadores com parafusos



FOTO - 31 - PINTURA ACRILICA DE FAIXAS DE DEMARCAÇÃO EM QUADRAPOLIESPORTIVA, 5 CM DE LARGURA



FOTO - 32 - LIXEIRA EM EUCALIPTO



 Daniel Pinheiro Morais
 12/03/2026

Daniel Pinheiro Morais
 CREA-BA: 0515236942
 PDN SERVIÇO E COMERCIO LTDA
 CNPJ: 46.288.407-0001-67

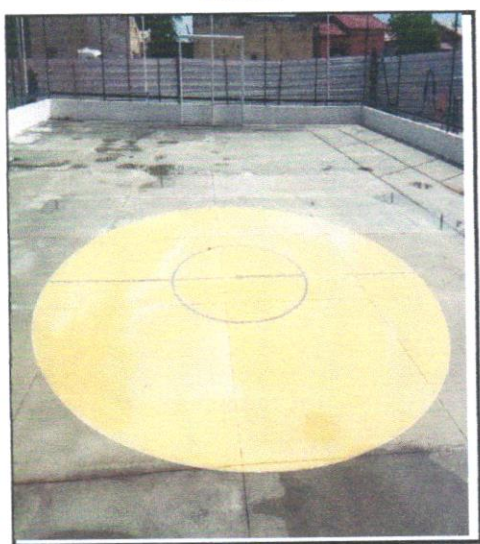
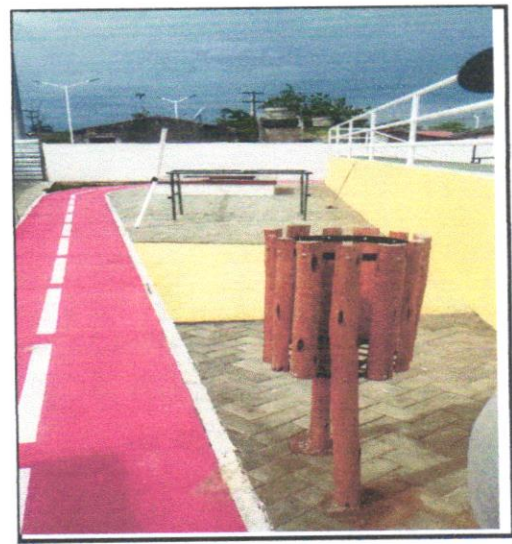

	RELATÓRIO FOTOGRÁFICO PDN SERVIÇOS E COMERCIO LTDA CNPJ: 46288407000167		Nº 014/2025 CONTRATO: 594-2025 BM: 005
	DATA DA MEDIÇÃO: 12/03/2026	OBJETO:	CONSTRUÇÃO DA PRAÇA BAIRRO AÇUDE TAPERA AS MARGENS DO AÇUDE NA SEDE DO MUNICÍPIO DE SANTALUZ-BA.

FOTO - 33 - PINTURA ACRILICA DE FAIXAS DE DEMARCAÇÃO EM QUADRAPOLIESPORTIVA, 5 CM DE LARGURA



FOTO - 34 - PINTURA ACRILICA EM PISO CIMENTADO DUAS DEMAS



FOTO - 35 - PINTURA ACRILICA DE FAIXAS DE DEMARCAÇÃO EM QUADRAPOLIESPORTIVA, 5 CM DE LARGURA

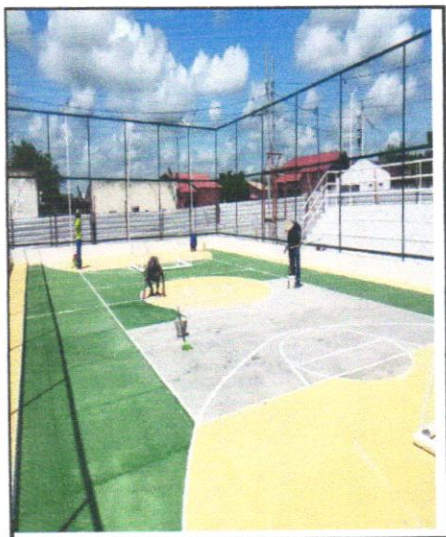

FOTO - 36 - PINTURA ACRILICA EM PISO CIMENTADO DUAS DEMAS

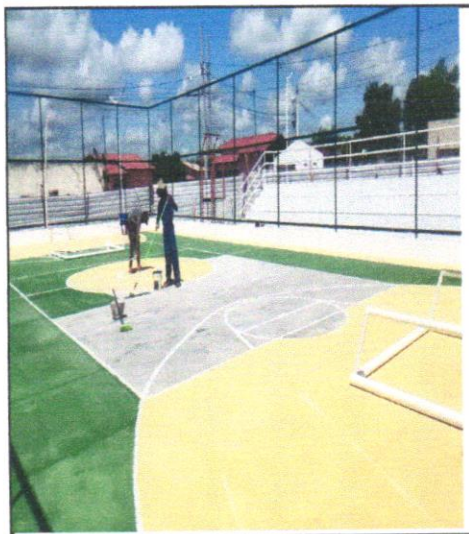

Handwritten signature

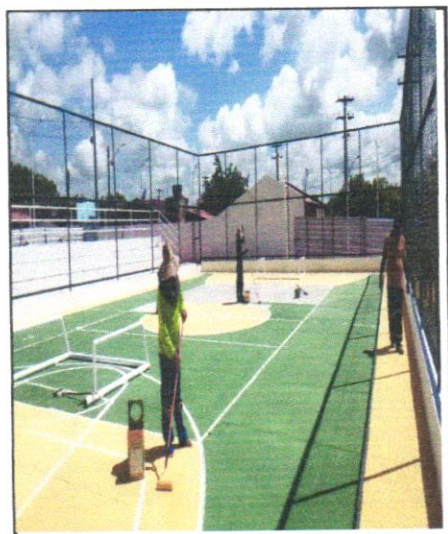
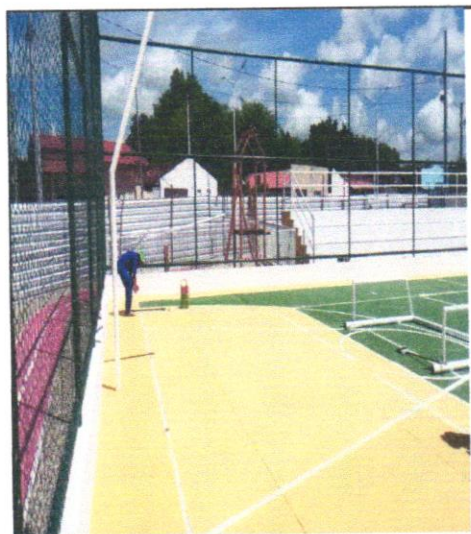

Handwritten signature
Daniel Pinheiro Moraes
CREA-BA 0515236942
PDN SERVIÇO E COMÉRCIO LTDA
CNPJ: 46.288.407/0001-67



RELATÓRIO FOTOGRÁFICO
PDN SERVIÇOS E COMERCIO LTDA
CNPJ: 46288407000167

Nº 014/2025
CONTRATO: 594-2025
BM: 005

DATA DA
MEDIÇÃO:

12/03/2026

OBJETO:

CONSTRUÇÃO DA PRAÇA BAIRRO AÇUDE TAPERA AS MARGENS DO
AÇUDE NA SEDE DO
MUNICÍPIO DE SANTALUZ-BA.

FOTO - 37 - PINTURA ACRILICA EM PISO CIMENTADO
DUAS DEMAOS



FOTO - 38 - PINTURA ACRILICA EM PISO CIMENTADO
DUAS DEMAOS



FOTO - 39 - PINTURA ACRILICA EM PISO CIMENTADO
DUAS DEMAOS

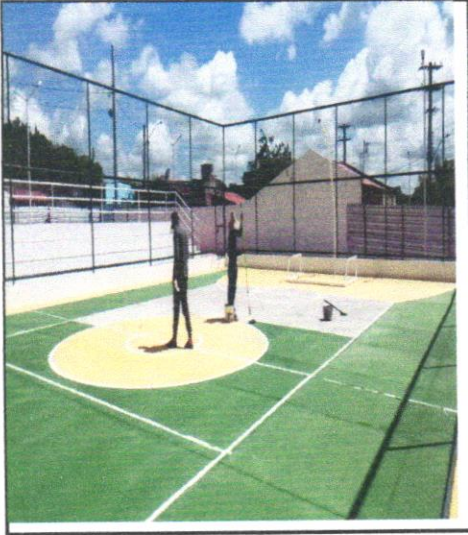

FOTO - 40 - INSTALAÇÃO DE SIMULADOR DE
CAMINHADA TRIPLO, EM TUBO DE AÇO CARBONO -
EQUIPAMENTO DE GINÁSTICA PARA ACADEMIA AO
AR LIVRE

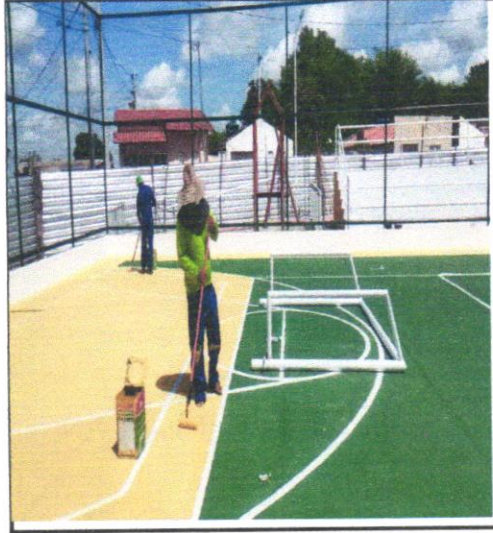

[Handwritten signature]

Daniel Pinheiro Morais
CREA-BA: 0515236942
PDN SERVIÇO E COMERCIO LTDA
CNPJ: 46.288.407/0001-67

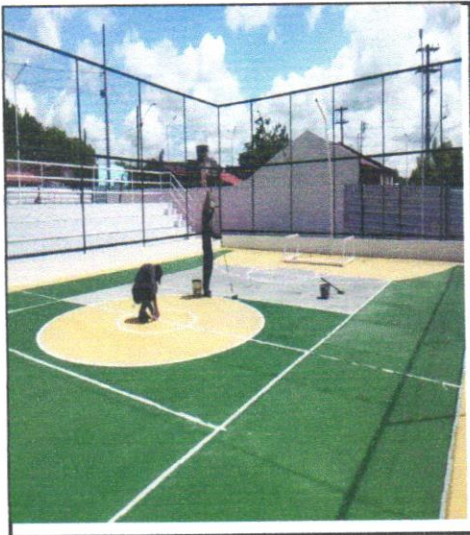



Prefeitura Municipal do Salvador - PMS

Secretaria Municipal da Fazenda - SEFAZ
Procuradoria Geral do Município de Salvador - PGMS

CERTIDÃO NEGATIVA DE DÉBITOS TRIBUTÁRIOS NA SEFAZ E TRIBUTÁRIOS E NÃO TRIBUTÁRIOS INSCRITOS NA DÍVIDA ATIVA DO MUNICÍPIO DE SALVADOR

Razão Social: PDN SERVICOS E COMERCIO LTDA
CNPJ: 46.288.407/0001-67
Endereço: RUA MARQUES DE CARAVELAS Nº 000527 - BARRA, SALVADOR/BA - CEP: 40140241 - EDIF LEINAD LOJA 04

Número da Certidão: 3738159

É certificado que não constam pendências em nome do sujeito passivo acima identificado, incluindo matriz e filiais localizadas no Município.

Esta certidão se refere à situação fiscal, compreendendo créditos tributários administrados pela SEFAZ e a inscrições em Dívida Ativa junto à PGMS e abrange, inclusive, a situação cadastral do estabelecimento matriz e suas filiais ou imóvel(is) em que esteja(m) na condição de contribuinte.

Fica ressalvado o direito de o Município cobrar e inscrever em Dívida Ativa quaisquer dívidas do sujeito passivo que vierem a ser apuradas.

A aceitação desta certidão está condicionada à verificação de sua autenticidade na Internet, no endereço <https://sefaz.salvador.ba.go.br>.

Certidão emitida gratuitamente com base na Lei nº 7.186/2006 - CTRMS.

Certidão emitida às 15:15:03 horas do dia 26/01/2026.

Válida até dia 26/04/2026.

Código de controle da certidão: **712A.4078.6F4F.D94C.6567.D66B.7896.5C9C**

Esta certidão foi emitida pela página da Secretaria Municipal da Fazenda, no endereço <http://www.sefaz.salvador.ba.gov.br>, e sua autenticidade pode ser confirmada utilizando o código de controle acima.





Certidão Negativa de Débitos Tributários

(Emitida para os efeitos dos arts. 113 e 114 da Lei 3.956 de 11 de dezembro de 1981 - Código Tributário do Estado da Bahia)

Certidão Nº: **20261431398**

RAZÃO SOCIAL	
PDN SERVICOS E COMERCIO LTDA	
INSCRIÇÃO ESTADUAL	CNPJ
	46.288.407/0001-67

Fica certificado que não constam, até a presente data, pendências de responsabilidade da pessoa física ou jurídica acima identificada, relativas aos tributos administrados por esta Secretaria.

Esta certidão engloba todos os seus estabelecimentos quanto à inexistência de débitos, inclusive os inscritos na Dívida Ativa, de competência da Procuradoria Geral do Estado, ressalvado o direito da Fazenda Pública do Estado da Bahia cobrar quaisquer débitos que vierem a ser apurados posteriormente.

Emitida em 25/03/2026, conforme Portaria nº 918/99, sendo válida por 60 dias, contados a partir da data de sua emissão.

**AUTENTICIDADE DESTE DOCUMENTO PODE SER COMPROVADA NAS INSPETORIAS FAZENDÁRIA
OU VIA INTERNET, NO ENDEREÇO <http://www.sefaz.ba.gov.br>**

Válida com a apresentação conjunta do cartão original de inscrição no CPF ou no CNPJ da
Secretaria da Receita Federal do Ministério da Fazenda.





MINISTÉRIO DA FAZENDA
Secretaria da Receita Federal do Brasil
Procuradoria-Geral da Fazenda Nacional

**CERTIDÃO POSITIVA COM EFEITOS DE NEGATIVA DE DÉBITOS RELATIVOS AOS TRIBUTOS
FEDERAIS E À DÍVIDA ATIVA DA UNIÃO**

Nome: PDN SERVICOS E COMERCIO LTDA
CNPJ: 46.288.407/0001-67

Ressalvado o direito de a Fazenda Nacional cobrar e inscrever quaisquer dívidas de responsabilidade do sujeito passivo acima identificado que vierem a ser apuradas, é certificado que:

1. constam débitos administrados pela Secretaria da Receita Federal do Brasil (RFB) com exigibilidade suspensa nos termos do art. 151 da Lei nº 5.172, de 25 de outubro de 1966 - Código Tributário Nacional (CTN), ou objeto de decisão judicial que determina sua desconsideração para fins de certificação da regularidade fiscal, ou ainda não vencidos; e
2. não constam inscrições em Dívida Ativa da União (DAU) na Procuradoria-Geral da Fazenda Nacional (PGFN).

Conforme disposto nos arts. 205 e 206 do CTN, este documento tem os mesmos efeitos da certidão negativa.

Esta certidão é válida para o estabelecimento matriz e suas filiais e, no caso de ente federativo, para todos os órgãos e fundos públicos da administração direta a ele vinculados. Refere-se à situação do sujeito passivo no âmbito da RFB e da PGFN e abrange inclusive as contribuições sociais previstas nas alíneas 'a' a 'd' do parágrafo único do art. 11 da Lei nº 8.212, de 24 de julho de 1991.

A aceitação desta certidão está condicionada à verificação de sua autenticidade na Internet, nos endereços <<http://rfb.gov.br>> ou <<http://www.pgfn.gov.br>>.

Certidão emitida gratuitamente com base na Portaria Conjunta RFB/PGFN nº 1.751, de 2/10/2014.
Emitida às 23:43:39 do dia 17/02/2026 <hora e data de Brasília>.
Válida até 16/08/2026.

Código de controle da certidão: **0EBE.ABCC.097A.F3DE**
Qualquer rasura ou emenda invalidará este documento.





PODER JUDICIÁRIO
JUSTIÇA DO TRABALHO

CERTIDÃO NEGATIVA DE DÉBITOS TRABALHISTAS

Nome: PDN SERVICOS E COMERCIO LTDA (MATRIZ E FILIAIS)

CNPJ: 46.288.407/0001-67

Certidão n°: 80164992/2025

Expedição: 26/12/2025, às 11:15:22

Validade: 24/06/2026 - 180 (cento e oitenta) dias, contados da data de sua expedição.

Certifica-se que **PDN SERVICOS E COMERCIO LTDA (MATRIZ E FILIAIS)**, inscrito(a) no CNPJ sob o n° **46.288.407/0001-67**, **NÃO CONSTA** como inadimplente no Banco Nacional de Devedores Trabalhistas.

Certidão emitida com base nos arts. 642-A e 883-A da Consolidação das Leis do Trabalho, acrescentados pelas Leis ns.º 12.440/2011 e 13.467/2017, e no Ato 01/2022 da CGJT, de 21 de janeiro de 2022. Os dados constantes desta Certidão são de responsabilidade dos Tribunais do Trabalho.

No caso de pessoa jurídica, a Certidão atesta a empresa em relação a todos os seus estabelecimentos, agências ou filiais.

A aceitação desta certidão condiciona-se à verificação de sua autenticidade no portal do Tribunal Superior do Trabalho na Internet (<http://www.tst.jus.br>).

Certidão emitida gratuitamente.

INFORMAÇÃO IMPORTANTE

Do Banco Nacional de Devedores Trabalhistas constam os dados necessários à identificação das pessoas naturais e jurídicas inadimplentes perante a Justiça do Trabalho quanto às obrigações estabelecidas em sentença condenatória transitada em julgado ou em acordos judiciais trabalhistas, inclusive no concernente aos recolhimentos previdenciários, a honorários, a custas, a emolumentos ou a recolhimentos determinados em lei; ou decorrentes de execução de acordos firmados perante o Ministério Público do Trabalho, Comissão de Conciliação Prévia ou demais títulos que, por disposição legal, contiver força executiva.





Certificado de Regularidade do FGTS - CRF

Inscrição: 46.288.407/0001-67
Razão Social: PDN SERVICOS E COMERCIO LTDA
Endereço: R MARQUES DE CARAVELAS 000527 EDIF LEINAD / BARRA / SALVADOR / BA / 40140-241

A Caixa Econômica Federal, no uso da atribuição que lhe confere o Art. 7, da Lei 8.036, de 11 de maio de 1990, certifica que, nesta data, a empresa acima identificada encontra-se em situação regular perante o Fundo de Garantia do Tempo de Serviço - FGTS.

O presente Certificado não servirá de prova contra cobrança de quaisquer débitos referentes a contribuições e/ou encargos devidos, decorrentes das obrigações com o FGTS.

Validade: 16/03/2026 a 14/04/2026

Certificação Número: 2026031606065812997614

Informação obtida em 25/03/2026 09:53:17

A utilização deste Certificado para os fins previstos em Lei esta condicionada a verificação de autenticidade no site da Caixa:
www.caixa.gov.br





PREFEITURA MUNICIPAL DE SANTALUZ

CNPJ/MF Nº 13.807.870/0001-19

Av. Getúlio Vargas - Centro Administrativo Cep: 48.880-000 - Santaluz-BA.
Telefone: 75 3265-2843 www.santaluz.ba.gov.br



3º TERMO ADITIVO DE PRAZO AO CONTRATO Nº 594/2025

TERMO ADITIVO DE PRAZO AO CONTRATO DE Nº 594/2025 QUE ENTRE SI CELEBRAM O MUNICÍPIO DE SANTALUZ - BA E A EMPRESA PDN SERVIÇOS E COMÉRCIO LTDA, NAS CONDIÇÕES E TERMOS SEGUINTE:

O **MUNICÍPIO DE SANTALUZ - BA**, pessoa jurídica de direito público interno, doravante denominado apenas CONTRATANTE, inscrito no CNPJ/MF sob o nº 13.807.870/0001-19, com sede Av. Getúlio Vargas - Centro Administrativo Cep: 48.880-000, neste ato representado pelo Sr. **ARISMÁRIO BARBOSA JÚNIOR**, inscrito no CPF nº 016.549.665-76, portador da Carteira de Identidade nº 1148395733 SSP/BA, acompanhado do (a) Secretário (a) Municipal de Infraestrutura, o Sr. **JOILSON GARCIA DA MOTA**, inscrito no Cadastro de Pessoa Física CPF nº 974.496.795-15, doutro lado a Empresa, **PDN SERVIÇOS E COMÉRCIO LTDA**, pessoa jurídica de direito privado, inscrita no CNPJ/MF 46.288.407/0001-67, com sede na Rua: Marques de Caravelas, nº 527, Edif. Leinad Loja 04, Barra- Salvador/BA, CEP: 40.140.241, neste ato representado pelo Sr. **DANIEL PINHEIRO DE MORAES**, inscrito no CPF nº 050.774.095-52, a seguir denominada **CONTRATADA**, resolvem celebrar o presente Termo Aditivo ao **contrato nº 594/2025, Concorrência Eletrônica nº 004/2024**, com fundamento da Lei 14.133/2021, de 1º de abril de 2021, que se regerá mediante as seguintes cláusulas.

- 1. CLÁUSULA PRIMEIRA - DO OBJETO:** O presente Termo Aditivo de Prazo tem por objeto a prorrogação do prazo de vigência do contrato de nº 594/2025, por mais 03 (três) meses, conforme a Lei nº 14.133.
- 2. CLAUSULA SEGUNDA – DAS DOTAÇÕES ORÇAMENTÁRIAS:** As despesas contratuais havidas durante o prazo de vigência prorrogado por este Termo Aditivo correrão por conta das seguintes dotações orçamentárias:

ÓRGÃO: Secretaria Municipal de Infraestrutura

UNIDADE: 1201

PROJETO ATIVIDADE: 1.007

ELEMENTO DE DESPESA: 4.4.90.51

FONTE DE RECURSOS: 1500/ 1700 / 1701 / 1706 / 1754





PREFEITURA MUNICIPAL DE SANTALUZ

CNPJ/MF Nº 13.807.870/0001-19

Av. Getúlio Vargas - Centro Administrativo Cep: 48.880-000 - Santaluz-BA
Telefone: 75 3265-2843 www.santaluz.ba.gov.br



ÓRGÃO: Secretaria Municipal de Infraestrutura

UNIDADE: 1201

PROJETO ATIVIDADE: 2.049

ELEMENTO DE DESPESA: 4.4.90.51

FONTE DE RECURSOS: 1708

3. **CLÁUSULA TERCEIRA – DA RATIFICAÇÃO:** Ficam ratificadas as demais cláusulas do contrato original e não expressamente alteradas por este instrumento. E por estarem justas e acordadas, as partes firmam o presente Termo Aditivo, em 03 (três) vias de igual teor e forma, para todos os efeitos jurídicos.

Santaluz – BA, 22 de outubro de 2025

ARISMÁRIO BARBOSA JÚNIOR
PREFEITO MUNICIPAL
CONTRATANTE

JOILSON GARCIA DA MOTA
Portaria nº 009/2025
Secretário Municipal de Infraestrutura

EMPRESA: PDN SERVIÇOS E COMÉRCIO LTDA-
CNPJ/MF 46.288.407/0001-67
REPRESENTANTE LEGAL: DANIEL PINHEIRO DE MORAES,
CPF nº 050.774.095-52



MINISTÉRIO DA FAZENDA
SECRETARIA ESPECIAL DA RECEITA FEDERAL DO BRASIL
Recibo de Entrega da Declaração de Débitos e Créditos Tributários Federais - DCTFWeb

CNPJ/CPF	46.288.407/0001-67
Nome	PDN SERVICOS E COMERCIO LTDA
Período de apuração	02/2026
Declaração Retificadora	Sim
Identificação da apuração de débitos	38669081374 / eSocial 145065340 / Reinf CP

Totalização dos tributos apurados no período

Tributos	Débitos Apurados	Saldo a Pagar
Contribuição Previdenciária Segurados	R\$ 2.588,71	R\$ 0,00
Contribuição Previdenciária Patronal	R\$ 7.665,99	R\$ 0,00
Contribuição para Outras Entidades e Fundos	R\$ 1.574,83	R\$ 0,00
Contribuições Diversas	R\$ 0,00	R\$ 0,00
COFINS	R\$ 0,00	R\$ 0,00
COSIRF	R\$ 0,00	R\$ 0,00
CPSS	R\$ 0,00	R\$ 0,00
CSLL	R\$ 0,00	R\$ 0,00
CSRF	R\$ 0,00	R\$ 0,00
IOF	R\$ 0,00	R\$ 0,00
IPI	R\$ 0,00	R\$ 0,00
IRPJ	R\$ 0,00	R\$ 0,00
IRRF	R\$ 0,00	R\$ 0,00
PIS	R\$ 0,00	R\$ 0,00
RET/Pagamento Unificado	R\$ 0,00	R\$ 0,00
TOTAL	R\$ 11.829,53	R\$ 0,00

O presente Recibo de Entrega da DCTFWeb contém a transcrição da Ficha Resumo da referida declaração, que constitui confissão de dívida, de forma irretroatável, dos tributos declarados. Fica o declarante ciente de que os tributos declarados na DCTFWeb e não pagos serão enviados para inscrição em Dívida Ativa da União, conforme o disposto no parágrafo 2º do artigo 5º do Decreto-Lei nº 2.124, de 13 de junho de 1984, combinado com a Portaria MF nº 118, de 28 de junho de 1984, estando o declarante sujeito ainda a:

- 1) Sobre os tributos não pagos ou não recolhidos nos prazos legais incidirão multa e juros de mora, nos termos do art. 61 da Lei nº 9.430, de 27 de dezembro de 1996, combinado com o art. 35 da Lei nº 8.212, de 24 de julho de 1991;
- 2) inclusão no Cadastro Informativo de Créditos não Quitados do Setor Público Federal (CADIN), impedindo operações de crédito com recursos públicos, a concessão de incentivos fiscais e financeiros e a celebração de convênios e similares que envolvam desembolso de recursos públicos e respectivos aditamentos (Lei nº 10.522, de 19 de julho de 2002);
- 3) encaminhamento ao Ministério Público Federal de Representação Fiscal para Fins Penais nos casos que, em tese, tenha ocorrido crime contra a ordem tributária ou contra a previdência social, por deixar de recolher, no prazo legal, valor de tributo ou de contribuição social, descontado ou cobrado, na qualidade de sujeito passivo de obrigação e que deveria recolher aos cofres públicos (Lei nº 8.137, de 27 de dezembro de 1990 e Código Penal).

No caso de falta de apresentação ou de apresentação de declaração com incorreções ou omissões, o contribuinte ficará sujeito às multas previstas no artigo 32-A da Lei nº 8.212, de 1991, e no art. 7º da Lei nº 10.426, de 24 de abril de 2002.

Não surtirão efeitos as retificações de informações prestadas na DCTFWeb que pretendam excluir ou reduzir débitos:

- enviados para inscrição em Dívida Ativa da União, sejam eles saldos a pagar ou valores apurados em procedimento de auditoria interna;
- incluídos em parcelamento deferido;
- que tenham sido objeto de declaração de compensação não passível de retificação ou cancelamento.

Também não surtirão efeitos as retificações de débitos de tributos em relação aos quais o sujeito passivo tenha sido objeto de procedimento fiscal e/ou nos casos em que a apresentação da declaração ocorra após o prazo decadencial.

Dados do Representante da Pessoa Jurídica

Nome	DANIEL PINHEIRO DE MORAIS
CPF	050.774.095-52
Telefone	3345-0318



DCTFWeb recebida via Internet pelo Agente Receptor SERPRO em 13/03/2026 19:33:25

Nº do recibo de entrega 0000050000456044915

DCTFWeb transmitida com assinatura de certificado digital por 46.288.407/0001-67





Detalhe da Guia Emitida

Empregador: 46.288.407 Nome Empregador: PDN SERVICOS E COMERCIO LTDA Qtd. Trabalhadores FGTS: 11 Origem: Gestão de Guias
Vencimento da Guia: 20/03/2026 Total Parcelado: 0,00 Total da Guia (FGTS): 2.172,21
Número da Guia: 0126031626800377-0 Data Emissão: 16/03/2026 18:58:09 (Brasília) Emitida por: 46.288.407/0001-67 - PDN SERVICOS E

Relação de Trabalhadores

Comp. Apuração	Comp. Referência	Nome Trabalhador	Matricula	CPF	Categoria	Vencimento	Tipo Depósito	Base Remuneração Total	Valor FGTS na Guia	Juros	Atualiz. Monetária	Multa	Total	
02/2026		ADALTO EVANGELISTA DOS SANTOS JUNIO	40	026.675.325-62	101	20/03/2026	Mensal	3.779,04	302,32	0,00	0,00	0,00	302,32	
02/2026		ADEMILSON DOS SANTOS SILVA	39	906.029.785-72	101	20/03/2026	Mensal	2.455,70	196,45	0,00	0,00	0,00	196,45	
02/2026		ADSON OLIVEIRA CARMO	37	093.332.435-93	101	20/03/2026	Mensal	2.455,70	196,45	0,00	0,00	0,00	196,45	
02/2026		EDIMILSON RIBEIRO DE JESUS	46	863.892.245-91	101	20/03/2026	Mensal	2.455,70	196,45	0,00	0,00	0,00	196,45	
02/2026		MIGUEL RIBEIRO DOS SANTOS NETO	44	075.228.955-10	101	20/03/2026	Mensal	2.942,34	235,38	0,00	0,00	0,00	235,38	
02/2026		ROBERTO DE SENA ALMEIDA	41	062.340.785-08	101	20/03/2026	Mensal	2.455,70	196,45	0,00	0,00	0,00	196,45	
02/2026		VISDAELTON MACEDO DE SOUZA	38	029.911.495-31	101	20/03/2026	Mensal	2.455,70	196,45	0,00	0,00	0,00	196,45	
Total do Tomador								Sem Tomador	18.999,88	1.519,95	0,00	0,00	0,00	1.519,95
Total do Estabelecimento								46.288.407/0001-67	18.999,88	1.519,95	0,00	0,00	0,00	1.519,95
Total FGTS									27.153,28	2.172,21	0,00	0,00	0,00	2.172,21





Detalhe da Guia Emitida

Empregador: 46.288.407 Nome Empregador: PDN SERVICOS E COMERCIO LTDA Qtd. Trabalhadores FGTS: 11 Origem: Gestão de Guias
Vencimento da Guia: 20/03/2026 Total Parcelado: 0,00 Total da Guia (FGTS): 2.172,21
Número da Guia: 0126031626800377-0 Data Emissão: 16/03/2026 18:58:09 (Brasília) Emitida por: 46.288.407/0001-67 - PDN SERVICOS E

Relação de Trabalhadores

Estabelecimento:		Tomador:												
90.027.34071/72		Sem Tomador												
Comp. Apuração	Comp. Referência	Nome Trabalhador	Matrícula	CPF	Categoria	Vencimento	Tipo Depósito	Base Remuneração Total	Valor FGTS na Guia	Juros	Atualiz. Monetária	Multa	Total	
02/2026		JOSE DOMINGOS DA SILVA NASCIMENTO	43	068.222.935-07	101	20/03/2026	Mensal	2.455,70	196,45	0,00	0,00	0,00	196,45	
02/2026		MATHEUS EVANGELISTA SANTOS	42	863.926.415-56	101	20/03/2026	Mensal	1.621,00	129,68	0,00	0,00	0,00	129,68	
02/2026		MISAEAL DA SILVA PEREIRA	45	927.755.435-53	101	20/03/2026	Mensal	2.455,70	196,45	0,00	0,00	0,00	196,45	
02/2026		TEOBALDO GUILHERME DE OLIVEIRA	35	411.602.315-91	101	20/03/2026	Mensal	1.621,00	129,68	0,00	0,00	0,00	129,68	
Total do Tomador								Sem Tomador	8.153,40	652,26	0,00	0,00	0,00	652,26
Total do Estabelecimento								90.027.34071/72	8.153,40	652,26	0,00	0,00	0,00	652,26
								Total FGTS	27.153,28	2.172,21	0,00	0,00	0,00	2.172,21





Detalhe da Guia Emitida

Empregador: 46.288.407 Nome Empregador: PDN SERVICOS E COMERCIO LTDA Qtd. Trabalhadores FGTS: 11 Origem: Gestão de Guias
 Vencimento da Guia: 20/03/2026 Total Parcelado: 0,00 Total da Guia (FGTS): 2.172,21
 Número da Guia: 0126031626800377-0 Data Emissão: 16/03/2026 18:58:09 (Brasília) Emitida por: 46.288.407/0001-67 - PDN SERVICOS E

Relação de Categorias

Comp. Apuração	Categoria	Qtd. Trabalhadores	Base Remuneração Total	FGTS Mensal na Guia	FGTS Rescisório na Guia	Ind. Compensatória na Guia	Juros	Atualiz. Monetária	Multa	Total
02/2026	101	7	18.999,88	1.519,95	0,00	0,00	0,00	0,00	0,00	1.519,95
Total do Estabelecimento		46.288.407/0001-67	18.999,88	1.519,95	0,00	0,00	0,00	0,00	0,00	1.519,95

Comp. Apuração	Categoria	Qtd. Trabalhadores	Base Remuneração Total	FGTS Mensal na Guia	FGTS Rescisório na Guia	Ind. Compensatória na Guia	Juros	Atualiz. Monetária	Multa	Total
02/2026	101	4	8.153,40	652,26	0,00	0,00	0,00	0,00	0,00	652,26
Total do Estabelecimento		90.027.34071/72	8.153,40	652,26	0,00	0,00	0,00	0,00	0,00	652,26
Total FGTS			27.153,28	2.172,21	0,00	0,00	0,00	0,00	0,00	2.172,21

Descrição das categorias:

- 101 - Empregado - Geral, inclusive o empregado público da administração direta ou indireta contratado pela CLT
- 102 - Empregado - Trabalhador rural por pequeno prazo da Lei 11.718/2008
- 103 - Empregado - Aprendiz
- 104 - Empregado - Doméstico
- 105 - Empregado - Contrato a termo firmado nos termos da Lei 9.961/1998
- 106 - Trabalhador temporário - Contrato nos termos da Lei 6.819/1974
- 107 - Empregado - Contrato de trabalho Verde e Amarelo - sem acordo para antecipação mensal da multa rescisória do FGTS
- 108 - Empregado - Contrato de trabalho Verde e Amarelo - com acordo para antecipação mensal da multa rescisória do FGTS
- 111 - Empregado - Contrato de trabalho intermitente
- 201 - Trabalhador avulso portuário
- 202 - Trabalhador avulso não portuário
- 301 - Servidor público titular de cargo efetivo, magistrado, ministro de Tribunal de Contas, conselheiro de Tribunal de Contas e membro do Ministério Público
- 302 - Servidor público ocupante de cargo exclusivo em comissão
- 303 - Exerceente de mandato eletivo
- 304 - Servidor público assalariado de mandato eletivo, inclusive com exercício de cargo em comissão
- 305 - Servidor público indicado para conselho ou órgão deliberativo, na condição de representante do governo, órgão ou entidade da administração pública
- 306 - Servidor público contratado por tempo determinado, sujeito a regime administrativo especial definido em lei própria
- 307 - Militar
- 308 - Conector
- 309 - Agente público - Outros
- 310 - Servidor público eventual
- 311 - Militares, juizes, procuradores, promotores ou oficiais de justiça à disposição da Justiça Eleitoral
- 312 - Auxiliar local
- 401 - Dirigente Sindical - Informação prestada pelo sindicato
- 410 - Trabalhador cedido/exercício em outro órgão/órgão auxiliar - Informação prestada pelo casualista/destino
- 701 - Contribuinte Individual - Autônomo em geral, exceto se enquadrado em uma das demais categorias de contribuinte individual
- 711 - Contribuinte Individual - Transportador autônomo de passageiros
- 712 - Contribuinte Individual - Transportador autônomo de carga
- 721 - Contribuinte Individual - Dentista não empregado, com FGTS
- 722 - Contribuinte Individual - Dentista não empregado, sem FGTS
- 723 - Contribuinte Individual - Empresário, sócio e membro de conselho de administração ou fiscal
- 731 - Contribuinte Individual - Cooperado que presta serviços por intermédio de cooperativa de trabalho
- 734 - Contribuinte Individual - Transportador cooperado que presta serviços por intermédio de cooperativa de trabalho
- 738 - Contribuinte Individual - Cooperado filiado à cooperativa de produção
- 741 - Contribuinte Individual - Microempresendedor Individual
- 751 - Contribuinte Individual - Magistrado classista temporário da Justiça do Trabalho ou da Justiça Eleitoral que seja aposentado de qualquer regime previdenciário
- 761 - Contribuinte Individual - Associação de classe para direção de cooperativa, associação ou entidade de classe de qualquer natureza ou finalidade, bem como o administrador eleito para exercer atividade de direção contábil, desde que recebam remuneração
- 771 - Contribuinte Individual - Membro de conselho tutelar, nos termos da Lei 8.069/1990
- 781 - Membro de comissão religiosa ou membro de vida consagrada, de congregação ou de ordem religiosa
- 901 - Estagiário
- 902 - Médico residente
- 903 - Bolsista, nos termos da Lei 6.958/1994
- 904 - Participante de curso de formação, como etapa de concurso público, sem vínculo de emprego estatutário
- 905 - Alotação profissional em formação que recebe bolsa





Detalhe da Guia Emitida

Empregador: 46.288.407 Nome Empregador: PDN SERVICOS E COMERCIO LTDA Qtd. Trabalhadores FGTS: 11 Origem: Gestão de Guias
Vencimento da Guia: 20/03/2026 Total Parcelado: 0,00 Total da Guia (FGTS): 2.172,21
Número da Guia: 0126031626800377-0 Data Emissão: 16/03/2026 18:58:09 (Brasília) Emitida por: 46.288.407/0001-67 - PDN SERVICOS E

Relação de Estabelecimentos

Comp. Apuração	Estabelecimento	Qtd. Trabalhadores	Base Remuneração Total	FGTS Mensal na Guia	FGTS Rescisório na Guia	Ind. Compensatória na Guia	Juros	Atualiz. Monetária	Multa	Total
02/2026	46.288.407/0001-67	7	18.999,88	1.519,95	0,00	0,00	0,00	0,00	0,00	1.519,95
02/2026	90.027.34071/72	4	8.153,40	652,26	0,00	0,00	0,00	0,00	0,00	652,26
		Total FGTS	27.153,28	2.172,21	0,00	0,00	0,00	0,00	0,00	2.172,21





Detalhe da Guia Emitida

Empregador: 46.288.407 Nome Empregador: PDN SERVICOS E COMERCIO LTDA Qtd. Trabalhadores FGTS: 11 Origem: Gestão de Guias
Vencimento da Guia: 20/03/2026 Total Parcelado: 0,00 Total da Guia (FGTS): 2.172,21
Número da Guia: 0126031626800377-0 Data Emissão: 16/03/2026 18:58:09 (Brasília) Emitida por: 46.288.407/0001-67 - PDN SERVICOS E

Relação de Tipos de Valor

Comp. Apuração	Tipo de Valor	Qtd. Trabalhadores	Base Remuneração Total	FGTS Mensal na Guia	FGTS Rescisório na Guia	Ind. Compensatória na Guia	Juros	Atualiz. Monetária	Multa	Total
02/2026	11 - FGTS mensal	7	18.999,88	1.519,95	0,00	0,00	0,00	0,00	0,00	1.519,95
Total do Estabelecimento		46.288.407/0001-67	18.999,88	1.519,95	0,00	0,00	0,00	0,00	0,00	1.519,95
02/2026	11 - FGTS mensal	4	8.153,40	652,26	0,00	0,00	0,00	0,00	0,00	652,26
Total do Estabelecimento		90.027.34071/72	8.153,40	652,26	0,00	0,00	0,00	0,00	0,00	652,26
Total FGTS			27.153,28	2.172,21	0,00	0,00	0,00	0,00	0,00	2.172,21





Detalhe da Guia Emitida

Empregador: 46.288.407 Nome Empregador: PDN SERVICOS E COMERCIO LTDA Qtd. Trabalhadores FGTS: 11 Origem: Gestão de Guias
Vencimento da Guia: 20/03/2026 Total Parcelado: 0,00 Total da Guia (FGTS): 2.172,21
Número da Guia: 0126031626800377-0 Data Emissão: 16/03/2026 18:58:09 (Brasília) Emitida por: 46.288.407/0001-67 - PDN SERVICOS E

Relação de Tomadores de Serviço

Tomador:	Sem Tomador									
Comp. Apuração	Qtd. Trabalhadores	Base Remuneração Total	FGTS Mensal na Guia	FGTS Rescisório na Guia	Ind. Compensatória na Guia	Juros	Atualiz. Monetária	Multa	Total	
02/2026	11	27.153,28	2.172,21	0,00	0,00	0,00	0,00	0,00	2.172,21	
	Total FGTS	27.153,28	2.172,21	0,00	0,00	0,00	0,00	0,00	2.172,21	



**MINISTÉRIO DA FAZENDA
SECRETARIA ESPECIAL DA RECEITA FEDERAL DO BRASIL
RELATÓRIO DA DECLARAÇÃO COMPLETA - DCTFWeb**

Nome do Contribuinte	PDN SERVICOS E COMERCIO LTDA	CNPJ	46.288.407/0001-67
Período apuração	02/2026	Número do Recibo	50000456044915
Data/Hora da Transmissão	13/03/2026 19:33:25	Identificação da Apuração de Débitos	38669081374 / eSocial 145065340 / Reinf CP

Dados Iniciais

Classificação Tributária	99-Pessoas Jurídicas em Geral
Número do Recibo da Declaração Retificada	50000451447003
Missão Diplomática ou Repartição Consular	0 - Sem acordo
Ausência de Fatos Geradores	Não

Endereço

Logradouro	MARQUES DE CARAVELAS	Número	000527
Complemento	EDIF LEINAD LOJA 04	Bairro/Distrito	BARRA
Município	SALVADOR	UF	BA
CEP	40140241	Telefone	7192043755
Correio Eletrônico	GUSTAVOSOUZA.CONTABIL@GMAIL.COM		

Dados do Representante do Contribuinte e do Responsável pelo Preenchimento

Representante	DANIEL PINHEIRO DE MORAIS	CPF	05077409552
Telefone	33450318		
Correio Eletrônico	-		
Responsável pelo Preenchimento	-		
CPF	-	CRC	-
UF	-	Telefone	-
Correio Eletrônico	-		

Débito Apurado e Crédito Vinculado

Código da Receita	1082-01	Descrição	CP SEGURADOS - EMPREGADOS/AVULSO
Período Apuração Débito	02/2026		
Débito Apurado	2.203,71		
Deduções	Retenção Lei 9711/98: 2.203,71		
Saldo a Pagar	0,00		

Débito Apurado e Crédito Vinculado

Código da Receita	1099-01	Descrição	CP SEGURADOS - CONTRIBUINTES INDIVIDUAIS - 11%
Período Apuração Débito	02/2026		
Débito Apurado	385,00		
Deduções	Retenção Lei 9711/98: 385,00		
Saldo a Pagar	0,00		

Débito Apurado e Crédito Vinculado

Código da Receita	1138-01	Descrição	CP PATRONAL - EMPREGADOS/AVULSOS
Período Apuração Débito	02/2026		
Débito Apurado	3.799,97		
Deduções	Retenção Lei 9711/98: 3.799,97		
Saldo a Pagar	0,00		



Débito Apurado e Crédito Vinculado

Código da Receita	1138-01	Descrição	CP PATRONAL - EMPREGADOS/AVULSOS
CNO	90.027.34071/72	CNPJ Prest/Incorp /SCP	-
Período Apuração Débito	02/2026		
Débito Apurado	1.630,68		
Deduções	Retenção Lei 9711/98: 1.630,68		
Saldo a Pagar	0,00		

Débito Apurado e Crédito Vinculado

Código da Receita	1138-04	Descrição	CP PATRONAL - CONTRIBUINTES INDIVIDUAIS
Período Apuração Débito	02/2026		
Débito Apurado	700,00		
Deduções	Retenção Lei 9711/98: 700,00		
Saldo a Pagar	0,00		

Débito Apurado e Crédito Vinculado

Código da Receita	1646-01	Descrição	CP PATRONAL - GILRAT AJUSTADO
Período Apuração Débito	02/2026		
Débito Apurado	1.074,32		
Deduções	Retenção Lei 9711/98: 1.074,32		
Saldo a Pagar	0,00		

Débito Apurado e Crédito Vinculado

Código da Receita	1646-01	Descrição	CP PATRONAL - GILRAT AJUSTADO
CNO	90.027.34071/72	CNPJ Prest/Incorp /SCP	-
Período Apuração Débito	02/2026		
Débito Apurado	461,02		
Deduções	Retenção Lei 9711/98: 461,02		
Saldo a Pagar	0,00		

Débito Apurado e Crédito Vinculado

Código da Receita	1170-01	Descrição	CP TERCEIROS - SALÁRIO EDUCAÇÃO
Período Apuração Débito	02/2026		
Débito Apurado	474,99		
Deduções	Retenção Lei 9711/98: 474,99		
Saldo a Pagar	0,00		

Débito Apurado e Crédito Vinculado

Código da Receita	1170-01	Descrição	CP TERCEIROS - SALÁRIO EDUCAÇÃO
CNO	90.027.34071/72	CNPJ Prest/Incorp /SCP	-
Período Apuração Débito	02/2026		
Débito Apurado	203,83		
Deduções	Retenção Lei 9711/98: 203,83		
Saldo a Pagar	0,00		

Débito Apurado e Crédito Vinculado

Código da Receita	1176-01	Descrição	CP TERCEIROS - INCRA
Período Apuração Débito	02/2026		
Débito Apurado	37,99		
Deduções	Retenção Lei 9711/98: 37,99		
Saldo a Pagar	0,00		



Débito Apurado e Crédito Vinculado

Código da Receita	1176-01	Descrição	CP TERCEIROS - INCRA
CNO	90.027.34071/72	CNPJ Prest/Incorp /SCP	-
Período Apuração Débito	02/2026		
Débito Apurado	16,30		
Deduções	Retenção Lei 9711/98: 16,30		
Saldo a Pagar	0,00		

Débito Apurado e Crédito Vinculado

Código da Receita	1181-01	Descrição	CP TERCEIROS - SENAI
Período Apuração Débito	02/2026		
Débito Apurado	189,99		
Deduções	Retenção Lei 9711/98: 189,99		
Saldo a Pagar	0,00		

Débito Apurado e Crédito Vinculado

Código da Receita	1181-01	Descrição	CP TERCEIROS - SENAI
CNO	90.027.34071/72	CNPJ Prest/Incorp /SCP	-
Período Apuração Débito	02/2026		
Débito Apurado	81,53		
Deduções	Retenção Lei 9711/98: 81,53		
Saldo a Pagar	0,00		

Débito Apurado e Crédito Vinculado

Código da Receita	1184-01	Descrição	CP TERCEIROS - SESI
Período Apuração Débito	02/2026		
Débito Apurado	284,99		
Deduções	Retenção Lei 9711/98: 284,99		
Saldo a Pagar	0,00		

Débito Apurado e Crédito Vinculado

Código da Receita	1184-01	Descrição	CP TERCEIROS - SESI
CNO	90.027.34071/72	CNPJ Prest/Incorp /SCP	-
Período Apuração Débito	02/2026		
Débito Apurado	122,30		
Deduções	Retenção Lei 9711/98: 122,30		
Saldo a Pagar	0,00		

Débito Apurado e Crédito Vinculado

Código da Receita	1200-01	Descrição	CP TERCEIROS - SEBRAE
Período Apuração Débito	02/2026		
Débito Apurado	113,99		
Deduções	Retenção Lei 9711/98: 113,99		
Saldo a Pagar	0,00		



Débito Apurado e Crédito Vinculado

Código da Receita	1200-01	Descrição	CP TERCEIROS - SEBRAE
CNO	90.027.34071/72	CNPJ Prest/Incorp/SCP	-
Período Apuração Débito	02/2026		
Débito Apurado	48,92		
Deduções	Retenção Lei 9711/98: 48,92		
Saldo a Pagar	0,00		



Empresa: PDN SERVIÇOS E COMERCIO LTDA
 Estabelecimento: Matriz
 CNPJ/CEI: 46288407000167
 Departamento: GERAL.

Emissão: 05/03/2026 11:00
 Usuário: SETOR PESSOAL

fevereiro/2026

Colaborador : 40	ADALTO EVANGELISTA DOS SANTOS JUNIOR				Admissão: 10/04/2025	Matricula: 40
Cargo: 992205	ENCARREGADO GERAL				Situação: Ativo	
CTPS: 9224427-0010\BA	Salário Base: 3.779,04	Tipo de Salário: Mensalista				
Evento		Referência	Tipo	Provento	Desconto	
1	SALARIO BASE	220,00	hora(s)	3.779,04		A
66	LIQUIDO DE ADIANTAMENTO QUINZENAL	100,00%			1.511,62	A
108	INSS	9,05%			342,07	A
187	VALE ALIMENTAÇÃO C/R VINCULADA AO PAT	5,00%			25,57	A
446	TAXA ASSISTENCIAL	1,50%			56,69	A
				3.779,04	1.935,95	
				Base INSS	Base FGTS	FGTS
				Base IRRF	Líquido:	1.843,09
Assinatura		3.779,04	3.779,04	302,32	0,00	

Colaborador : 39	ADEMILSON DOS SANTOS SILVA				Admissão: 10/04/2025	Matricula: 39
Cargo: 715210	PEDREIRO				Situação: Ativo	
CTPS: 0024600-00055\BA	Salário Base: 2.455,70	Tipo de Salário: Mensalista				
Evento		Referência	Tipo	Provento	Desconto	
1	SALARIO BASE	220,00	hora(s)	2.455,70		A
66	LIQUIDO DE ADIANTAMENTO QUINZENAL	100,00%			982,28	A
108	INSS	8,01%			196,69	A
187	VALE ALIMENTAÇÃO C/R VINCULADA AO PAT	5,00%			25,57	A
446	TAXA ASSISTENCIAL	1,50%			36,84	A
				2.455,70	1.241,38	
				Base INSS	Base FGTS	FGTS
				Base IRRF	Líquido:	1.214,32
Assinatura		2.455,70	2.455,70	196,46	0,00	

Colaborador : 37	ADSON OLIVEIRA CARMO				Admissão: 10/04/2025	Matricula: 37
Cargo: 716610	PINTOR				Situação: Ativo	
CTPS: 5066845-0050\BA	Salário Base: 2.455,70	Tipo de Salário: Mensalista				
Evento		Referência	Tipo	Provento	Desconto	
1	SALARIO BASE	220,00	hora(s)	2.455,70		A
66	LIQUIDO DE ADIANTAMENTO QUINZENAL	100,00%			982,28	A
108	INSS	8,01%			196,69	A
187	VALE ALIMENTAÇÃO C/R VINCULADA AO PAT	5,00%			25,57	A
446	TAXA ASSISTENCIAL	1,50%			36,84	A
				2.455,70	1.241,38	
				Base INSS	Base FGTS	FGTS
				Base IRRF	Líquido:	1.214,32
Assinatura		2.455,70	2.455,70	196,46	0,00	

Colaborador : 6	DANIEL PINHEIRO DE MORAIS				Admissão: 01/03/2023	Matricula: 6
Cargo: 141410	SOCIO DIRETOR				Situação: Ativo	
CTPS: -\	Salário Base: 3.500,00	Tipo de Salário: Mensalista				
Evento		Referência	Tipo	Provento	Desconto	
129	PROLABORE - SÓCIO		cota(s)	3.500,00		A
210	INSS AUTÔNOMO/SÓCIO	11,00%			385,00	A
				3.500,00	385,00	
				Base INSS	Base FGTS	FGTS
				Base IRRF	Líquido:	3.115,00
Assinatura		3.500,00	0,00	0,00	0,00	



Empresa: PDN SERVIÇOS E COMERCIO LTDA
 Estabelecimento: Matriz
 CNPJ/CEI: 46288407000167
 Departamento: GERAL.

Emissão: 05/03/2026 11:00
 Usuário: SETOR PESSOAL

fevereiro/2026

Colaborador : 46	EDIMILSON RIBEIRO DE JESUS				Admissão: 04/11/2025	Matricula: 46
Cargo: 716610	PINTOR				Situação: Ativo	
CTPS: 6638922-4591\SE	Salário Base: 2.455,70	Tipo de Salário: Mensalista				
Evento		Referência	Tipo	Provento	Desconto	
1	SALARIO BASE	220,00	hora(s)	2.455,70		A
66	LIQUIDO DE ADIANTAMENTO QUINZENAL	100,00%			982,28	A
108	INSS	8,01%			196,69	A
187	VALE ALIMENTAÇÃO C/R VINCULADA AO PAT	5,00%			25,57	A
446	TAXA ASSISTENCIAL	1,50%			36,84	A
				2.455,70	1.241,38	
				Líquido:		1.214,32
Assinatura		Base INSS 2.455,70	Base FGTS 2.455,70	FGTS 196,46	Base IRRF 0,00	

Colaborador : 43	JOSE DOMINGOS DA SILVA NASCIMENTO				Admissão: 04/11/2025	Matricula: 43
Cargo: 715210	PEDREIRO				Situação: Ativo	
CTPS: 0682229-3507\BA	Salário Base: 2.455,70	Tipo de Salário: Mensalista				
Evento		Referência	Tipo	Provento	Desconto	
1	SALARIO BASE	220,00	hora(s)	2.455,70		A
66	LIQUIDO DE ADIANTAMENTO QUINZENAL	100,00%			982,28	A
108	INSS	8,01%			196,69	A
187	VALE ALIMENTAÇÃO C/R VINCULADA AO PAT	5,00%			25,57	A
446	TAXA ASSISTENCIAL	1,50%			36,84	A
				2.455,70	1.241,38	
				Líquido:		1.214,32
Assinatura		Base INSS 2.455,70	Base FGTS 2.455,70	FGTS 196,46	Base IRRF 0,00	

Colaborador : 42	MATHEUS EVANGELISTA SANTOS				Admissão: 04/11/2025	Matricula: 42
Cargo: 717020	AJUDANTE COMUM				Situação: Ativo	
CTPS: 8639264-1556\BA	Salário Base: 1.621,00	Tipo de Salário: Mensalista				
Evento		Referência	Tipo	Provento	Desconto	
1	SALARIO BASE	220,00	hora(s)	1.621,00		A
66	LIQUIDO DE ADIANTAMENTO QUINZENAL	100,00%			648,40	A
108	INSS	7,50%			121,57	A
187	VALE ALIMENTAÇÃO C/R VINCULADA AO PAT	5,00%			25,57	A
446	TAXA ASSISTENCIAL	1,50%			24,32	A
				1.621,00	819,86	
				Líquido:		801,14
Assinatura		Base INSS 1.621,00	Base FGTS 1.621,00	FGTS 129,68	Base IRRF 0,00	

Colaborador : 44	MIGUEL RIBEIRO DOS SANTOS NETO				Admissão: 04/11/2025	Matricula: 44
Cargo: 782510	MOTORISTA CARGA PESADA				Situação: Ativo	
CTPS: 0752289-5510\SE	Salário Base: 2.942,34	Tipo de Salário: Mensalista				
Evento		Referência	Tipo	Provento	Desconto	
1	SALARIO BASE	220,00	hora(s)	2.942,34		A
66	LIQUIDO DE ADIANTAMENTO QUINZENAL	100,00%			1.176,94	A
108	INSS	8,21%			241,67	A
187	VALE ALIMENTAÇÃO C/R VINCULADA AO PAT	1,00%			4,80	A
				2.942,34	1.423,41	
				Líquido:		1.518,93
Assinatura		Base INSS 2.942,34	Base FGTS 2.942,34	FGTS 235,39	Base IRRF 0,00	



Empresa: PDN SERVIÇOS E COMERCIO LTDA
 Estabelecimento: Matriz
 CNPJ/CEI: 46288407000167
 Departamento: GERAL.

Emissão: 05/03/2026 11:00
 Usuário: SETOR PESSOAL

fevereiro/2026

Colaborador : 45	MISAEI DA SILVA PEREIRA				Admissão: 04/11/2025	Matricula: 45
Cargo: 715210	PEDREIRO				Situação: Ativo	
CTPS: 33013-00042\BA	Salário Base: 2.455,70	Tipo de Salário: Mensalista				
Evento		Referência	Tipo	Provento	Desconto	
1	SALARIO BASE	220,00	hora(s)	2.455,70		
66	LIQUIDO DE ADIANTAMENTO QUINZENAL	100,00%			982,28 A	
108	INSS	8,01%			196,69 A	
187	VALE ALIMENTAÇÃO C/R VINCULADA AO PAT	5,00%			25,57 A	
446	TAXA ASSISTENCIAL	1,50%			36,84 A	
				2.455,70	1.241,38	
				Líquido:	1.214,32	
Assinatura		Base INSS 2.455,70	Base FGTS 2.455,70	FGTS 196,46	Base IRRF 0,00	

Colaborador : 41	ROBERTO DE SENA ALMEIDA				Admissão: 10/04/2025	Matricula: 41
Cargo: 715505	Carpinteiro				Situação: Ativo	
CTPS: 8841150-0050\BA	Salário Base: 2.455,70	Tipo de Salário: Mensalista				
Evento		Referência	Tipo	Provento	Desconto	
1	SALARIO BASE	220,00	hora(s)	2.455,70		
66	LIQUIDO DE ADIANTAMENTO QUINZENAL	100,00%			982,28 A	
108	INSS	8,01%			196,69 A	
187	VALE ALIMENTAÇÃO C/R VINCULADA AO PAT	5,00%			25,57 A	
446	TAXA ASSISTENCIAL	1,50%			36,84 A	
				2.455,70	1.241,38	
				Líquido:	1.214,32	
Assinatura		Base INSS 2.455,70	Base FGTS 2.455,70	FGTS 196,46	Base IRRF 0,00	

Colaborador : 35	TEOBALDO GUILHERME DE OLIVEIRA				Admissão: 10/03/2025	Matricula: 35
Cargo: 717020	SERVENTE COMUM				Situação: Ativo	
CTPS: 4116023-1591\BA	Salário Base: 1.621,00	Tipo de Salário: Mensalista				
Evento		Referência	Tipo	Provento	Desconto	
1	SALARIO BASE	220,00	hora(s)	1.621,00		
66	LIQUIDO DE ADIANTAMENTO QUINZENAL	100,00%			648,40 A	
108	INSS	7,50%			121,57 A	
187	VALE ALIMENTAÇÃO C/R VINCULADA AO PAT	5,00%			21,73 A	
446	TAXA ASSISTENCIAL	1,50%			24,32 A	
				1.621,00	816,02	
				Líquido:	804,98	
Assinatura		Base INSS 1.621,00	Base FGTS 1.621,00	FGTS 129,68	Base IRRF 0,00	

Colaborador : 38	VISDAELTON MACEDO DE SOUZA				Admissão: 10/04/2025	Matricula: 38
Cargo: 715210	PEDREIRO				Situação: Ativo	
CTPS: 8070636-0010\BA	Salário Base: 2.455,70	Tipo de Salário: Mensalista				
Evento		Referência	Tipo	Provento	Desconto	
1	SALARIO BASE	220,00	hora(s)	2.455,70		
66	LIQUIDO DE ADIANTAMENTO QUINZENAL	100,00%			982,28 A	
108	INSS	8,01%			196,69 A	
187	VALE ALIMENTAÇÃO C/R VINCULADA AO PAT	5,00%			25,57 A	
446	TAXA ASSISTENCIAL	1,50%			36,84 A	
				2.455,70	1.241,38	
				Líquido:	1.214,32	
Assinatura		Base INSS 2.455,70	Base FGTS 2.455,70	FGTS 196,46	Base IRRF 0,00	



Empresa: PDN SERVIÇOS E COMERCIO LTDA
 Estabelecimento: Matriz
 CNPJ/CEI: 46288407000167
 Departamento: GERAL.

Emissão: 05/03/2026 11:00
 Usuário: SETOR PESSOAL

fevereiro/2026

Resumo agrupado dos eventos

Evento						Provento	Desconto
1	SALARIO BASE					27.153,28	
129	PROLABORE - SÓCIO					3.500,00	
66	LIQUIDO DE ADIANTAMENTO QUINZENAL						10.861,32
108	INSS						2.203,71
187	VALE ALIMENTAÇÃO C/R VINCULADA AO PAT						256,66
446	TAXA ASSISTENCIAL						363,21
210	INSS AUTÔNOMO/SÓCIO						385,00
Ocorrências no Mês						30.653,28	14.069,90
						Líquido:	16.583,38
Ativos	Férias	Rescisões	Doentes	Lactantes	Outros		
12	0	0	0	0	0		

Informações complementares do resumo

FGTS Mensal	2.172,29	Valor total base de INSS	30.653,28
FGTS de Rescisão	0,00	DARF - Segurados	2.588,71
Base do FGTS 2%	0,00	Valor Base do INSS Patronal	27.153,28
Total base FGTS 2% na rescisão	0,00	DARF (Empresa) 20,000%	5.430,66
Base do FGTS 8%	27.153,28	DARF (R.A.T. = 3,000%) e (F.A.P.= 1,8848%)	1.535,36
Base FGTS 8% na Rescisão	0,00	DARF - Terceiros Autônomos FPAS 620 2.5% fixo)	0,00
Valor total de sócios	3.500,00	DARF (TERCEIROS) 5,800%	1.574,89
Valor total de autônomos	0,00	DARF (AUTONOMO) 20,000%	0,00
Valor total do INSS recolhido	2.588,71	DARF (SÓCIO) 20,000%	700,00
Total salário maternidade(inss)	0,00	DARF - Salário Família	0,00
Total salário maternidade(empregador)	0,00	DARF - Retenção do Tomador	0,00
Base de IRRF	30.653,28	Compensação	0,00
Rat Agente Nocivo 12% - Ocorrência 02	0,00	DARF - Valor a pagar	11.829,62
Rat Agente Nocivo 09% - Ocorrência 03	0,00		
Rat Agente Nocivo 06% - Ocorrência 04	0,00		
Rat Agente Nocivo 12% - Ocorrência 06	0,00		
Rat Agente Nocivo 09% -Ocorrência 07	0,00		
Rat Agente Nocivo 06% - Ocorrência 08	0,00		



Resumo agrupado dos eventos

Evento						Provento	Desconto
1	SALARIO BASE					27.153,28	
129	PROLABORE - SÓCIO					3.500,00	
66	LIQUIDO DE ADIANTAMENTO QUINZENAL						10.861,32
108	INSS						2.203,71
187	VALE ALIMENTAÇÃO C/R VINCULADA AO PAT						256,66
446	TAXA ASSISTENCIAL						363,21
210	INSS AUTÔNOMO/SÓCIO						385,00
Ocorrências no Mês						30.653,28	14.069,90
						Líquido:	16.583,38
Ativos	Férias	Rescisões	Doentes	Lactantes	Outros		
12	0	0	0	0	0		

Informações complementares do resumo

FGTS Mensal	2.172,29	Valor total base de INSS	30.653,28
FGTS de Rescisão	0,00	DARF - Segurados	2.588,71
Base do FGTS 2%	0,00	Valor Base do INSS Patronal	27.153,28
Total base FGTS 2% na rescisão	0,00	DARF (Empresa) 20,000%	5.430,66
Base do FGTS 8%	27.153,28	DARF (R.A.T. = 3,000%) e (F.A.P. = 1,8848%)	1.535,36
Base FGTS 8% na Rescisão	0,00	DARF - Terceiros Autônomos FPAS 620 2.5% fixo)	0,00
Valor total de sócios	3.500,00	DARF (TERCEIROS) 5,800%	1.574,89
Valor total de autônomos	0,00	DARF (AUTONOMO) 20,000%	0,00
Valor total do INSS recolhido	2.588,71	DARF (SÓCIO) 20,000%	700,00
Total salário maternidade(inss)	0,00	DARF - Salário Família	0,00
Total salário maternidade(empregador)	0,00	DARF - Retenção do Tomador	0,00
Base de IRRF	30.653,28	Compensação	0,00
Rat Agente Nocivo 12% - Ocorrência 02	0,00	DARF - Valor a pagar	11.829,62
Rat Agente Nocivo 09% - Ocorrência 03	0,00		
Rat Agente Nocivo 06% - Ocorrência 04	0,00		
Rat Agente Nocivo 12% - Ocorrência 06	0,00		
Rat Agente Nocivo 09% -Ocorrência 07	0,00		
Rat Agente Nocivo 06% - Ocorrência 08	0,00		



Pagar este documento até

20/03/2026

às 21:59:59 (Brasília)

CPF/CNPJ do Empregador
46.288.407

Nome/Razão Social do Empregador
PDN SERVICOS E COMERCIO LTDA

Valor a recolher

2.172,21

Núm. de Pág.
1

Identificador
0126031626800377-0

Tag
16/03/2026 18:58

Composição do Documento

Informações de recolhimentos do FGTS

Competência	Quantidade Trabalhadores	FGTS Mensal	FGTS Rescisório	Indenização Compensatória	Encargos FGTS	Total
02/2026	11	2.172,21	0,00	0,00	0,00	2.172,21
Total FGTS:		2.172,21	0,00	0,00	0,00	2.172,21

Informações de recolhimentos do Consignado

Não há informações de recolhimentos do Consignado

Total da Guia:

2.172,21

Observações

Data de geração da Guia: 16/03/2026 às 18:58:09 - Página 1/1
O detalhamento da guia pode ser consultado através do endereço <https://fgtsdigital.sistema.gov.br>





Confirmação de Operação

Pagar

Data da operação: 19/03/2026 - 12h15

Nº de controle: 037.419.589.398.699.044

Conta: **Agência: 3231 | Conta: 0405500-4**

Empresa: **PDN SERVICOS E COMERCIO LTDA**

Dados de quem
recebeu

Nome: **CEF MATRIZ**

CPF/CNPJ: **00.360.305/0001-04**

Instituição: **CAIXA ECONOMICA FEDERAL**

Chave: **c75e4ec6-9881-4240-a2f3-3672b7fe56c1**

Agência: **647**

Conta: **9999000537000360305-5**

Dados do Pagamento

Valor: **R\$ 2.172,21**

Descrição: **ec55cc8bca1649b485b4ce30152b5d51**

Identificação: **E60746948202603191515C3231yYTEqk**

TXID: **ec55cc8bca1649b485b4ce30152b5d51**

Documento: **0**

Debitado da: **Conta-corrente**

Instituição Origem: **BANCO BRADESCO S.A.**

**SAC - Serviço de
Apoio ao Cliente**

Alô Bradesco
0800 704 8383

Deficiente Auditivo ou de Fala
0800 722 0099

Cancelamentos, Reclamações e
Informações. Atendimento 24 horas, 7 dias
por semana.

Demais telefones
consulte o site
Fale Conosco

Ouvidoria 0800 727 9933

Atendimento de segunda a sexta-feira, das 8h às 18h, exceto feriados.

